



2021

fleximatic®

Instale Calidad y Confianza





Instale Calidad y Confianza

CÓDIGO DE ÉTICA

En Fleximatic respetamos los acuerdos y compromisos que hemos negociado con nuestros Distribuidores, promoviendo la legalidad de las operaciones, el cumplimiento de las obligaciones fiscales, condiciones, tiempos de entrega y servicios ofrecidos. Nosotros no realizamos negociaciones directas con los clientes de nuestros Distribuidores. Estamos convencidos de que manteniendo nuestros valores, logremos construir una cultura basada en transparencia de nuestras operaciones y ética institucional para el beneficio de todos nuestros clientes y colaboradores.

MISIÓN

Diseñar, fabricar, comercializar e importar artículos de plomería fina e importar herramientas, productos eléctricos, de jardinería y conexiones de la más alta calidad. Proporcionar rentabilidad y competitividad a nuestros socios comerciales y un ambiente con crecimiento laboral a nuestros empleados.

VISIÓN

Ser la empresa líder en el ramo ferretero a nivel internacional.

“Todo lo que hacemos debe aportarle valor al cliente”

- ✓ **Somos un equipo orgullosamente mexicano fabricantes y distribuidores de productos de plomería fina.**
- ✓ **Fabricamos productos con materia prima 100% virgen, con diseños únicos y vanguardistas.**
- ✓ **Pioneros a nivel mundial en el desarrollo de céspoles con extensión flexible.**
- ✓ **Contamos con más de 30 años instalando calidad y confianza en los hogares.**
- ✓ **Precursores en crear productos con tecnología Zero Fugas, comprometidos en canalizar las fugas directamente al desagüe.**



Contamos con más de 150 patentes, modelos de utilidad y diseños industriales.

“Cuando proteges el agua proteges la vida”

www.fleximatic.com.mx



¡Conoce nuestros productos *nuevos!*



Con Check anti-olores

Cód. 2314 *Página 42*

Coladera instala fácil de 10 x 10 cm con rejilla de acero inoxidable y check anti-olores

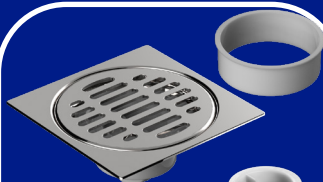

Con Check anti-olores

Cód. 2314C *Página 42*

Coladera instala fácil de 10 x 10 cm con rejilla de acero inoxidable y check anti-olores para tubería Americana

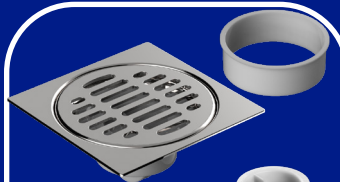

Con Check anti-olores

Cód. 2313NT *Página 42*

Coladera instala fácil de 10 x 10 cm con rejilla de acero inoxidable y check anti-olores para tubería *cédula 30*

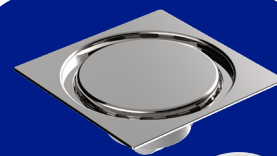

Con Check anti-olores

Cód. 2315 *Página 42*

Coladera instala fácil de 10 x 10 cm minimalista con rejilla de acero inoxidable y check anti-olores



Con Check anti-olores

Cód. 2313 *Página 42*

Coladera instala fácil, con check anti-olores



Con Check anti-olores

Cód. 2313C *Página 42*

Coladera instala fácil, con check anti-olores para tubería Americana



Cód. 2590 *Página 42*

Cople check anti-olores universal



Con membrana anti-olores

Cód. 2627 *Página 50*

Coladera alargada minimalista con membrana anti olores

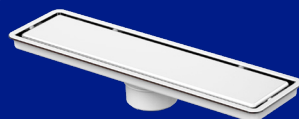

Con Check anti-olores

Cód. 2629 *Página 50*

Coladera alargada minimalista con check anti-olores



Cód. 2492 *Página 34*

Sapo burbuja de 2"

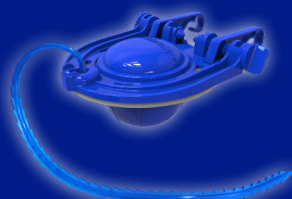

Cód. 2710 *Página 34*

Sapo universal de 2"



Cód. 2490 *Página 57*

Llave de jardín reforzada de acetal 1/2" ascendente



Cód. 2491 *Página 49*

Llave de jardín de PVC 1/2" 1/4 de vuelta con inserto de latón



Cód. 4401 *Página 57*

Juego de accesorios para baño



Cód. 4202 *Página 57*

Accesorios para baño plus Zinc-cristal



Cód. 4407 *Página 57*

Tuerca contra para contracanasta

¡Conoce nuestros productos *nuevos!*



Cód. 4408 *Página 57*
Tuerca unión para contracranasta



Cód. 4412 *Página 57*
Tuerca unión con empaque



Sistema Push

Página 50

Cód. 2218A
Céspol para lavabo, flexible, bote chico, con push button



Sistema Push

Página 50

Cód. 2235A
Céspol para lavabo, flexible, con push button



Sistema Push

Página 50

Cód. 2212A
Tubo contra zero fugas con push button



Cód. 4160 *Página 71*
Manguera alimentadora tipo "Y" para lavadora



Cód. 4161 *Página 71*
Manguera alimentadora para lavadora 1.5 mt



Cód. 4611 *Página 69*
Llave de jardín 3/4" x 1/2" compuerta palanca, niquelada



Cód. 4530 *Página 65*
Mezcladora para lavabo de latón, cuello bastón maneral dórico



Cód. 4531 *Página 65*
Mezcladora para lavabo de latón, cuello bastón maneral retro



Cód. 4532 *Página 65*
Mezcladora para lavabo de latón, cuello bastón maneral palanca



Cód. 4533 *Página 66*
Mezcladora para fregadero de latón, cuello ganso maneral dórico



Cód. 4534 *Página 66*
Mezcladora para fregadero de latón, cuello ganso maneral retro



Cód. 4535 *Página 66*
Mezcladora para fregadero de latón, cuello ganso maneral palanca



Cód. 4536 *Página 66*
Mezcladora para fregadero de latón, cuello cobra maneral dórico



Cód. 4537 *Página 66*
Mezcladora para fregadero de latón, cuello cobra maneral retro

fleximatic®

¡Conoce nuestros productos **nuevos!**



Cód. 4538 *Página 67*
Mezcladora para fregadero de latón,
cuello cobra maneral retro



Cód. 4503 *Página 67*
Mezcladora monomando para
fregadero cuello flexible



Cód. 4504 *Página 67*
Mezcladora monomando para
fregadero



Cód. 4505 *Página 67*
Mezcladora monomando para
lavabo



Cód. 4506 *Página 67*
mezcladora monomando cuello
curvo para fregadero

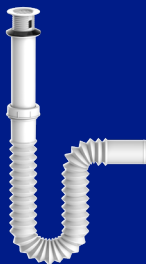

Cód. 2953 *Página 62*
Céspol flexible doble sello tipo "P"
maxtor

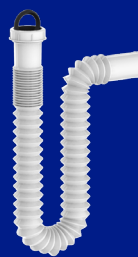

Cód. 2954 *Página 62*
Extensión trampa jumbo flexible
universal maxtor

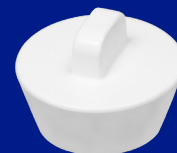

Cód. 2594 *Página 56*
Tapón para lavabo

¡Síguenos!



¡Síguenos en todas nuestras redes y
entérate de los nuevos
lanzamientos, eventos, tutoriales y más!



/FleximaticOficial



/FleximaticOficial



/Fleximatic

www.fleximatic.com.mx

¡Fleximatic en vanguardia!

En Fleximatic nos preocupamos porque nuestros clientes obtengan la mejor calidad, por ello utilizamos materiales 100% vírgenes con grandes ventajas. La resina acetal o POM es uno de ellos.

¿Por qué utilizamos la resina acetal?



La resina acetal (POM) es un material plástico de los denominados auto lubricados. El homopolímero tiene una cristalinidad más alta, proporcionando una mejor resistencia al impacto, una mayor rigidez y dureza; esto la convierte en una buena alternativa al metal, por su baja expansión térmica y baja absorción de agua, no se corroe ni se oxida asegurando así un mayor tiempo de uso. Resiste a los productos químicos y no se ve afectado por solventes y combustibles, etc. POM es químicamente resistente a los álcalis, hidrocarburos, aceites, grasas, gasolina y la mayoría de los agentes de limpieza.

- ✓ Baja expansión térmica y baja absorción de agua.
- ✓ Resiste a los solventes y productos químicos.
- ✓ No se corroe ni se oxida.
- ✓ Resiste altas temperaturas.
- ✓ Tan resistente como el metal.



Busca nuestros productos de resina acetal en las páginas 30 y 43

| Cód. | Pág. | Cód. | Pág. | Cód. | Pág. | Cód. | Pág. | Cód. | Pág. | Cód. | Pág. | Cód. | Pág. | Cód. | Pág. |
|--------------------|------|----------|------|-------------------|------|-------------------|------|-------------------|------|-------------------|------|------|------|------|------|
| 0102A | 54 | 2280 | 48 | 2416 V I | 35 | 2583 | 54 | 2742 | 25 | 3635 | 18 | 4528 | 73 | 7349 | 83 |
| 0100 | 54 | 2281 | 48 | 2418 I | 65 | 2586 | 56 | 2743 | 57 | 4131 | 70 | 4530 | 65 | 7350 | 83 |
| 540 | 55 | 2284 | 20 | 2417 | 53 | 2587 | 56 | 2807 | 20 | 4132 | 70 | 4531 | 65 | 7351 | 83 |
| 544 | 54 | 2285 | 17 | 2420 | 53 | 2588 | 56 | 2808 | 20 | 4133 | 70 | 4532 | 65 | 7355 | 83 |
| 555 | 56 | 2286 | 17 | 2420 T | 52 | NUEVO 2590 | 42 | 2810 | 20 | 4136 | 70 | 4533 | 66 | 7356 | 83 |
| 556 | 56 | 2287 | 17 | 2420 V | 52 | NUEVO 2594 | 56 | 2812 | 20 | 4137 | 70 | 4534 | 66 | 7357 | 83 |
| 557 | 56 | 2288 | 17 | 2421 I | 65 | 2597 | 52 | 2918 | 12 | 4138 | 70 | 4535 | 66 | 7358 | 83 |
| 2028 | 55 | 2289 | 27 | 2424 | 56 | 2602 | 43 | 2919 | 12 | 4139 | 70 | 4536 | 66 | 7500 | 84 |
| 2029 | 10 | 2290 | 17 | 2426 | 53 | 2604 | 43 | 2926 | 12 | 4140 | 71 | 4537 | 66 | 7581 | 84 |
| 2030 | 10 | 2291 | 17 | 2428 | 28 | 2605 | 49 | 2927 | 12 | 4141 | 71 | 4538 | 67 | 7582 | 84 |
| 2145 | 51 | 2294 | 17 | 2429 | 28 | 2608 | 45 | 2928 | 13 | 4142 | 71 | 4541 | 73 | 8051 | 85 |
| 2200 | 13 | 2295 | 17 | 2432 | 68 | 2610 | 45 | 2929 | 13 | 4146 | 25 | 4542 | 73 | 8052 | 85 |
| 2207 | 51 | 2297 | 20 | 2433 | 73 | 2611 | 49 | 2931 | 14 | 4147 | 25 | 4556 | 70 | 8053 | 85 |
| 2209 | 43 | 2299 | 27 | 2434 | 69 | 2614 | 46 | 2932 | 14 | 4150 | 71 | 4557 | 70 | 8061 | 85 |
| 2212 | 26 | 2300 | 27 | 2435 | 69 | 2617 | 43 | 2932A | 14 | 4151 | 71 | 4558 | 70 | 8063 | 85 |
| NUEVO 2212A | 50 | 2301 | 27 | 2438 | 28 | 2618 | 63 | 2933 | 18 | 4152 | 71 | 4559 | 70 | 8070 | 85 |
| 2213 | 27 | 2302 | 27 | 2439 | 28 | 2619 | 43 | 2934 | 18 | 4153 | 71 | 4560 | 70 | 8071 | 85 |
| 2214 | 27 | 2307 | 20 | 2442 | 70 | 2620 | 45 | 2935 | 12 | 4154 | 71 | 4588 | 52 | 8072 | 85 |
| 2215 | 26 | 2308 | 20 | 2446 | 28 | 2624 | 49 | 2936 | 12 | 4155 | 71 | 4601 | 69 | 8078 | 85 |
| 2217 | 13 | 2311 | 26 | 2447 | 28 | 2625 | 43 | 2938 | 14 | 4156 | 71 | 4602 | 69 | 8103 | 88 |
| 2218 | 12 | 2312 | 26 | 2448 | 53 | 2626 | 45 | 2939 | 13 | 4157 | 71 | 4611 | 69 | 8104 | 88 |
| NUEVO 2218A | 50 | 2313 | 42 | 2449 | 38 | 2626C | 45 | 2940 | 14 | NUEVO 4160 | 71 | 4641 | 69 | 8109 | 88 |
| 2219 | 12 | 2313C | 42 | 2451 | 69 | 2627 | 50 | 2941 | 14 | NUEVO 4161 | 71 | 5105 | 92 | 8117 | 88 |
| 2220 | 27 | 2313NT | 42 | 2453 | 65 | NUEVO 2629 | 50 | 2942 | 15 | 4200 | 65 | 7000 | 84 | 8118 | 88 |
| 2221 | 27 | 2314 | 42 | 2455 | 64 | 2638 | 52 | 2944 | 26 | 4201 | 65 | 7001 | 70 | 8119 | 88 |
| 2222I | 28 | 2314C | 42 | 2456 | 55 | 2639 | 43 | 2945 | 26 | NUEVO 4202 | 57 | 7002 | 70 | 8120 | 88 |
| 2223 | 13 | 2315 | 42 | 2458 | 35 | 2640 | 43 | 2946 | 14 | 4203 | 68 | 7006 | 70 | 8121 | 88 |
| 2224 | 28 | 2317 | 24 | 2462 | 34 | 2644 | 51 | 2947 | 14 | NUEVO 4401 | 57 | 7011 | 69 | 8124 | 88 |
| 2225 | 13 | 2319 | 24 | 2463 | 34 | 2645 | 51 | 2948 | 15 | 4402 | 64 | 7012 | 69 | 8126 | 88 |
| 2226 | 12 | 2320 | 24 | 2464 | 34 | 2646 | 51 | 2949 | 15 | 4403 | 64 | 7076 | 84 | 8127 | 88 |
| 2227 | 12 | 2321 | 24 | 2466 | 63 | 2647 | 51 | 2950 | 15 | 4404 | 68 | 7078 | 84 | 8146 | 88 |
| 2232 | 28 | 2322 | 24 | 2471 | 30 | 2648 | 51 | 2951 | 15 | 4405 | 64 | 7122 | 84 | 8147 | 89 |
| 2233 | 18 | 2323 | 24 | 2471 C/F | 30 | 2649 | 51 | 2952 | 15 | 4406 | 64 | 7125 | 84 | 8148 | 89 |
| 2234 | 18 | 2324 | 24 | 2471C | 30 | 2661 | 63 | NUEVO 2953 | 62 | NUEVO 4407 | 57 | 7205 | 83 | 8149 | 89 |
| 2235 | 12 | 2325 | 22 | 2471F | 30 | 2662 | 63 | 2954 | 62 | 4408 | 57 | 7220 | 83 | 8150 | 89 |
| NUEVO 2235A | 50 | 2326 | 22 | 2472 | 28 | 2663 | 48 | 2987 | 17 | NUEVO 4412 | 57 | 7224 | 83 | 8151 | 89 |
| 2236 | 12 | 2327 | 23 | 2472 C | 28 | 2674 | 49 | 2988 | 17 | 4409 | 68 | 7225 | 83 | 8152 | 89 |
| 2237 | 27 | 2330 | 23 | 2473 | 28 | 2675 | 63 | 2990 | 17 | 4411 | 71 | 7250 | 84 | 8153 | 89 |
| 2238 | 27 | 2331 | 23 | 2474 | 30 | 2678 | 63 | 2991 | 17 | 4413 | 71 | 7251 | 84 | 8154 | 89 |
| 2240 | 27 | 2334 | 23 | 2474G | 30 | 2684 | 40 | 2997 | 20 | 4415 | 67 | 7252 | 84 | 8155 | 87 |
| 2241 | 27 | 2335 | 18 | 2476 | 28 | 2686 | 46 | 3000B | 92 | 4416 | 67 | 7253 | 84 | 8165 | 87 |
| 2242 | 27 | 2336 | 23 | 2477 | 65 | 2686C | 46 | 3000C | 92 | 4417 | 67 | 7293 | 83 | 8166 | 87 |
| 2243 | 27 | 2337 | 22 | 2478 | 54 | 2689 | 40 | 3000T | 92 | 4418 | 67 | 7294 | 83 | 8167 | 87 |
| 2244 | 26 | 2338 | 22 | 2479 | 54 | 2689CH | 41 | 3000V | 92 | 4419 | 68 | 7295 | 83 | 8168 | 87 |
| 2245 | 27 | 2339 | 22 | 2480 | 54 | 2691 | 52 | 3000VI | 92 | 4422 | 68 | 7296 | 83 | 8170 | 87 |
| 2246 | 27 | 2340 | 22 | 2482 | 54 | 2694 | 51 | 3001B | 92 | 4423 | 68 | 7297 | 83 | 8171 | 87 |
| 2248 | 48 | 2341 | 13 | 2484 | 30 | 2695 | 51 | 3001C | 92 | 4424 | 68 | 7298 | 83 | 8173 | 87 |
| 2249 | 48 | 2342 | 13 | 2485 | 55 | 2700 | 36 | 3001T | 92 | 4426 | 68 | 7299 | 83 | 8174 | 87 |
| 2250 | 40 | 2344 | 22 | 2486 | 30 | 2701 | 36 | 3001V | 92 | 4427 | 64 | 7300 | 83 | 8175 | 87 |
| 2251 | 18 | 2346 | 23 | 2487 | 30 | 2702 | 63 | 3001VI | 92 | 4429 | 65 | 7301 | 83 | 8176 | 87 |
| 2253 | 40 | 2347 | 22 | 2487A | 30 | 2702N | 63 | 3002B | 92 | 4430 | 67 | 7302 | 83 | 8177 | 87 |
| 2254 | 40 | 2348 | 22 | 2488 | 30 | 2703 | 63 | 3002C | 92 | 4431 | 67 | 7303 | 83 | 8280 | 92 |
| 2256 | 52 | 2349 | 22 | 2488A | 30 | 2706 | 36 | 3002T | 92 | 4432 | 67 | 7310 | 83 | 8282 | 91 |
| 2258 | 40 | 2351 | 23 | 2489 | 30 | 2707 | 36 | 3002V | 92 | 4433 | 68 | 7311 | 83 | 8283 | 91 |
| 2259 | 40 | 2352 | 23 | NUEVO 2490 | 57 | 2708 | 36 | 3002VI | 92 | 4434 | 68 | 7312 | 83 | 8284 | 91 |
| 2260 | 41 | 2353 | 23 | NUEVO 2491 | 49 | NUEVO 2710 | 34 | 3203 | 59 | 4441 | 69 | 7313 | 83 | 8285 | 91 |
| 2261 | 40 | 2370 | 20 | 2492 | 34 | 2712 | 33 | 3204 | 59 | 4442 | 69 | 7314 | 83 | 8286 | 90 |
| 2263B | 63 | 2386 | 37 | 2494 | 54 | 2715 | 32 | 3205 | 60 | 4443 | 69 | 7315 | 83 | 8287 | 90 |
| 2264 | 40 | 2390 | 37 | 2498 | 27 | 2716 | 32 | 3207 | 59 | 4456 | 73 | 7316 | 83 | 8289 | 90 |
| 2264C | 40 | 2392 | 37 | 2502 A | 30 | 2720 | 29 | 3209 | 59 | 4457 | 73 | 7317 | 83 | 8290 | 90 |
| 2265 | 26 | 2394 | 37 | 2545 | 54 | 2720A | 29 | 3210 | 60 | 4473 | 66 | 7318 | 83 | 8291 | 91 |
| 2267 | 52 | 2399 | 38 | 2550 | 41 | 2723 | 32 | 3211 | 59 | 4474 | 66 | 7319 | 83 | 8294 | 91 |
| 2268 | 49 | 2402 | 38 | 2561 | 53 | 2722 | 33 | 3212 | 59 | 4475 | 66 | 7321 | 83 | 8295 | 91 |
| 2268C | 49 | 2401 | 33 | 2562 | 38 | 2724 | 32 | 3218 | 60 | 4478 | 73 | 7325 | 83 | 8296 | 91 |
| 2269 | 45 | 2404 | 38 | 2563 | 53 | 2724P | 33 | 3219 | 60 | 4481 | 73 | 7326 | 83 | 8310 | 92 |
| 2269C | 45 | 2406 | 32 | 2564 | 55 | 2726 | 33 | 3220 | 60 | 4482 | 66 | 7327 | 83 | 8311 | 92 |
| 2270 | 45 | 2407 | 53 | 2566 | 53 | 2727 | 32 | 3336 | 13 | 4483 | 66 | 7328 | 83 | 8312 | 91 |
| 2270C | 45 | 2409 | 53 | 2567 | 55 | 2730 | 25 | 3337 | 13 | 4484 | 66 | 7329 | 83 | 8313 | 92 |
| 2271 | 45 | 2410 | 53 | 2568 | 55 | 2731 | 25 | 3337A | 13 | 4485 | 66 | 7331 | 83 | 8314 | 92 |
| 2272 | 45 | 2411 | 38 | 2569 | 55 | 2732 | 25 | 3338 | 15 | 4486 | 73 | 7334 | 83 | 8315 | 92 |
| 2272C | 45 | 2412 | 38 | 2570 | 55 | 2733 | 25 | 3344 | 26 | 4487 | 65 | 7337 | 83 | 8316 | 89 |
| 2273 | 45 | 2413 | 53 | 2572 | 55 | 2734 | 25 | 3345 | 26 | 4489 | 69 | 7339 | 83 | 8320 | 92 |
| 2274 | 46 | 2414 I | 64 | 2573 | 55 | 2735 | 25 | 3500 | 18 | 4490 | 52 | 7340 | 83 | 8321 | 92 |
| 2274C | 46 | 2415 | 34 | 2574 | 55 | 2736 | 25 | 3500C | 18 | 4502 | 64 | 7341 | 83 | 8322 | 92 |
| 2275 | 46 | 2415 S | 35 | 2575 | 29 | 2737 | 25 | 3503 | 18 | NUEVO 4503 | 67 | 7342 | 83 | 8323 | 92 |
| 2275C | 46 | 2416 | 35 | 2577 | 29 | 2738 | 25 | 3503C | 18 | 4504 | 67 | 7343 | 83 | 8324 | 92 |
| 2277 | 51 | 2416 A I | 35 | 2578 | 29 | 2739 | 25 | 3603 | 18 | NUEVO 4505 | 67 | 7344 | 83 | 8325 | 89 |
| 2279 | 42 | 2416 N I | 35 | 2579 | 29 | 2740 | 25 | 3604 | 18 | NUEVO 4506 | 67 | 7348 | 83 | 8330 | 91 |

| Cód. | Pág. | Cód. | Pág. | Cód. | Pág. | Cód. | Pág. | Cód. | Pág. |
|--------|------|--------|------|--------|------|--------|------|--------|------|
| 8331 | 91 | 14-300 | 78 | 30-932 | 75 | 46-700 | 76 | 69-500 | 81 |
| 8332 | 91 | 14-400 | 78 | 30-933 | 75 | 59-200 | 77 | 69-600 | 81 |
| 8333 | 91 | 14-500 | 78 | 31-200 | 75 | 59-300 | 77 | 69-700 | 81 |
| 8334 | 91 | 14-600 | 78 | 31-210 | 77 | 59-400 | 77 | 69-800 | 81 |
| 8335 | 91 | 15-100 | 78 | 31-300 | 75 | 59-500 | 77 | 70-100 | 81 |
| 8336 | 91 | 15-200 | 78 | 31-400 | 75 | 59-600 | 77 | 70-200 | 81 |
| 8337 | 91 | 15-300 | 78 | 31-500 | 75 | 59-700 | 77 | 70-300 | 81 |
| 8338 | 91 | 15-400 | 78 | 31-600 | 75 | 60-100 | 80 | 70-400 | 81 |
| 8339 | 91 | 15-500 | 78 | 31-610 | 75 | 60-200 | 80 | 70-500 | 81 |
| 8340 | 91 | 15-600 | 78 | 31-620 | 75 | 60-300 | 80 | 71-100 | 81 |
| 8341 | 91 | 16-100 | 79 | 31-630 | 75 | 60-400 | 80 | 71-200 | 81 |
| 8342 | 91 | 16-200 | 79 | 31-650 | 77 | 60-500 | 80 | 71-300 | 81 |
| 8346 | 90 | 16-300 | 79 | 31-670 | 77 | 60-600 | 80 | 71-400 | 81 |
| 8347 | 90 | 16-400 | 79 | 31-680 | 77 | 61-100 | 80 | 71-500 | 81 |
| 8348 | 90 | 16-500 | 79 | 31-700 | 75 | 61-200 | 80 | 72-100 | 80 |
| 8349 | 90 | 16-600 | 79 | 32-200 | 75 | 61-300 | 80 | 72-200 | 80 |
| 8350 | 90 | 17-100 | 79 | 32-210 | 77 | 61-400 | 80 | 72-300 | 80 |
| 8351 | 90 | 17-200 | 79 | 32-300 | 75 | 61-500 | 80 | 73-100 | 81 |
| 8352 | 90 | 17-300 | 79 | 32-320 | 75 | 61-600 | 80 | 73-200 | 81 |
| 8353 | 90 | 17-400 | 79 | 32-400 | 75 | 61-910 | 80 | 73-300 | 81 |
| 8355 | 90 | 17-500 | 79 | 32-500 | 75 | 61-911 | 80 | 73-400 | 81 |
| 8356 | 90 | 17-600 | 79 | 32-600 | 75 | 61-912 | 80 | 73-500 | 81 |
| 8357 | 90 | 18-100 | 79 | 32-700 | 75 | 61-913 | 80 | 74-100 | 81 |
| 8358 | 90 | 18-200 | 79 | 33-200 | 75 | 61-914 | 80 | 74-200 | 81 |
| 8360 | 70 | 18-300 | 79 | 33-300 | 75 | 61-915 | 80 | 74-300 | 81 |
| 8370 | 89 | 18-400 | 79 | 33-400 | 75 | 61-916 | 80 | 74-400 | 81 |
| 8371 | 90 | 18-500 | 79 | 33-500 | 75 | 61-917 | 80 | 75-100 | 81 |
| 8372 | 90 | 18-600 | 79 | 33-600 | 75 | 61-918 | 80 | 75-110 | 81 |
| 8373 | 90 | 18-700 | 79 | 33-700 | 75 | 61-919 | 80 | 75-120 | 81 |
| 8375 | 89 | 18-800 | 79 | 36-200 | 75 | 61-920 | 80 | 75-130 | 81 |
| 8377 | 90 | 19-100 | 79 | 36-300 | 75 | 61-921 | 80 | 75-140 | 81 |
| 8430 | 91 | 19-200 | 79 | 36-332 | 76 | 61-922 | 80 | 75-150 | 81 |
| 8431 | 91 | 19-300 | 79 | 36-333 | 76 | 61-923 | 80 | 75-200 | 80 |
| 8432 | 91 | 19-400 | 79 | 36-334 | 76 | 62-100 | 80 | 75-210 | 80 |
| 8433 | 91 | 19-500 | 79 | 36-335 | 76 | 62-200 | 80 | 75-220 | 80 |
| 8434 | 91 | 19-600 | 79 | 36-400 | 75 | 62-300 | 80 | 75-300 | 81 |
| 8435 | 91 | 20-100 | 79 | 36-500 | 75 | 62-400 | 80 | 75-310 | 81 |
| 8436 | 91 | 20-200 | 79 | 36-600 | 75 | 62-500 | 80 | 75-320 | 81 |
| 8437 | 91 | 20-300 | 79 | 36-700 | 75 | 62-600 | 80 | 75-330 | 81 |
| 8438 | 91 | 20-400 | 79 | 37-200 | 76 | 63-100 | 80 | 75-340 | 81 |
| 8439 | 91 | 20-500 | 79 | 37-300 | 76 | 63-200 | 80 | 75-350 | 81 |
| 8440 | 91 | 20-600 | 79 | 37-400 | 76 | 63-300 | 80 | 76-100 | 80 |
| 8441 | 91 | 21-100 | 79 | 37-500 | 76 | 63-400 | 80 | 76-200 | 80 |
| 8442 | 91 | 21-200 | 79 | 37-600 | 76 | 63-500 | 80 | 76-300 | 80 |
| 8702 | 73 | 21-300 | 79 | 37-700 | 76 | 63-600 | 80 | 77-100 | 81 |
| 8780 | 85 | 21-400 | 79 | 39-200 | 76 | 64-100 | 80 | 77-200 | 81 |
| 8781 | 85 | 21-500 | 79 | 39-300 | 76 | 64-200 | 80 | 77-300 | 81 |
| 8782 | 85 | 21-600 | 79 | 39-400 | 76 | 64-300 | 80 | 77-400 | 81 |
| 8783 | 85 | 22-100 | 79 | 39-500 | 76 | 64-400 | 80 | FL-01 | 61 |
| 8784 | 85 | 22-200 | 79 | 39-600 | 76 | 64-600 | 80 | FL-02 | 61 |
| 10-100 | 78 | 22-300 | 79 | 39-700 | 76 | 65-100 | 81 | FL-03 | 61 |
| 10-200 | 78 | 22-400 | 79 | 40-320 | 76 | 65-200 | 81 | FL-04 | 61 |
| 10-210 | 78 | 22-500 | 79 | 40-400 | 76 | 65-300 | 81 | FL-05 | 61 |
| 10-220 | 78 | 22-600 | 79 | 40-410 | 76 | 65-400 | 81 | FL-06 | 61 |
| 10-230 | 78 | 23-100 | 79 | 40-420 | 76 | 65-500 | 81 | FL-07 | 61 |
| 10-300 | 78 | 23-200 | 79 | 40-430 | 76 | 65-600 | 81 | FL-08 | 61 |
| 10-400 | 78 | 23-300 | 79 | 40-440 | 76 | 66-100 | 80 | FL-09 | 61 |
| 10-500 | 78 | 23-400 | 79 | 40-500 | 76 | 66-200 | 80 | FL-10 | 61 |
| 10-600 | 78 | 23-500 | 79 | 40-600 | 76 | 66-300 | 80 | FL-11 | 61 |
| 11-200 | 78 | 23-600 | 79 | 40-700 | 76 | 66-400 | 80 | FL-12 | 61 |
| 11-300 | 78 | 23-700 | 79 | 40-710 | 76 | 66-500 | 80 | FL-14 | 62 |
| 11-400 | 78 | 23-800 | 79 | 40-720 | 76 | 66-600 | 80 | FL-16 | 62 |
| 11-500 | 78 | 23-900 | 79 | 40-800 | 76 | 66-700 | 80 | FL-17 | 62 |
| 11-600 | 78 | 24-100 | 79 | 40-810 | 76 | 66-800 | 80 | FLE-08 | 15 |
| 12-100 | 78 | 24-200 | 79 | 40-820 | 76 | 67-100 | 80 | FLE-09 | 15 |
| 12-200 | 78 | 24-300 | 79 | 40-830 | 76 | 67-200 | 80 | FLE-10 | 15 |
| 12-300 | 78 | 30-100 | 75 | 43-200 | 75 | 67-300 | 80 | FLE-14 | 15 |
| 12-400 | 78 | 30-200 | 75 | 43-210 | 77 | 68-100 | 81 | W2414 | 65 |
| 12-500 | 78 | 30-300 | 75 | 45-200 | 76 | 68-200 | 81 | W4404 | 68 |
| 12-600 | 78 | 30-310 | 75 | 45-300 | 76 | 68-300 | 81 | W2483 | 29 |
| 13-100 | 78 | 30-320 | 75 | 45-400 | 76 | 68-400 | 81 | | |
| 13-200 | 78 | 30-400 | 75 | 45-500 | 76 | 68-500 | 81 | | |
| 13-210 | 78 | 30-500 | 78 | 45-600 | 76 | 68-600 | 81 | | |
| 13-300 | 78 | 30-600 | 75 | 45-700 | 76 | 68-700 | 81 | | |
| 13-400 | 78 | 30-650 | 77 | 46-200 | 76 | 68-800 | 81 | | |
| 13-500 | 78 | 30-660 | 77 | 46-300 | 76 | 69-100 | 81 | | |
| 13-600 | 78 | 30-700 | 75 | 46-400 | 76 | 69-200 | 81 | | |
| 14-100 | 78 | 30-900 | 75 | 46-500 | 76 | 69-300 | 81 | | |
| 14-200 | 78 | 30-931 | 75 | 46-600 | 76 | 69-400 | 81 | | |

Códigos de Remate

| Cód. | Pág. | Cód. | Pág. | Cód. | Pág. | Cód. | Pág. |
|---------|------|------|------|--------|------|--------|------|
| 0001 | 95 | 7224 | 93 | 7342 | 94 | 51-008 | 96 |
| 0002 | 95 | 7225 | 93 | 7343 | 94 | 51-009 | 96 |
| 2343 | 94 | 7250 | 93 | 7344 | 94 | 51-010 | 96 |
| 2423 | 95 | 7251 | 93 | 7348 | 94 | 51-011 | 96 |
| 2431 | 93 | 7252 | 93 | 7349 | 94 | 51-012 | 96 |
| 2433 | 93 | 7253 | 93 | 7350 | 94 | 51-013 | 96 |
| 2454 | 96 | 7293 | 94 | 7351 | 94 | 51-014 | 96 |
| 2609 | 94 | 7294 | 94 | 7355 | 94 | 51-015 | 96 |
| 2613 | 94 | 7295 | 94 | 7356 | 94 | 51-016 | 96 |
| 2619 | 94 | 7296 | 94 | 7357 | 94 | 51-017 | 96 |
| 2620 | 94 | 7297 | 94 | 7358 | 94 | 51-018 | 96 |
| 2654 | 94 | 7298 | 94 | 7500 | 93 | 51-019 | 96 |
| 2676 | 94 | 7299 | 94 | 7581 | 93 | 51-020 | 96 |
| 2692A | 95 | 7300 | 94 | 7582 | 93 | 51-021 | 96 |
| 2693A | 95 | 7301 | 94 | 8123 | 93 | 51-022 | 96 |
| 2695A | 95 | 7302 | 94 | 8201 | 93 | 51-023 | 96 |
| 2704 | 94 | 7303 | 94 | 8203 | 93 | 51-024 | 96 |
| 2705 | 94 | 7310 | 94 | 8211 | 93 | 51-025 | 96 |
| 2709 | 94 | 7311 | 94 | 8702 | 93 | 51-026 | 96 |
| 2719 | 94 | 7312 | 94 | 50-001 | 95 | 51-027 | 96 |
| 2721 | 94 | 7313 | 94 | 50-002 | 95 | 51-028 | 96 |
| 2811 | 93 | 7314 | 94 | 50-003 | 95 | 51-029 | 96 |
| 2813 | 94 | 7315 | 94 | 50-004 | 95 | 68-400 | 95 |
| 3208 | 94 | 7316 | 94 | 50-006 | 96 | 70-400 | 95 |
| 36498HW | 95 | 7317 | 94 | 50-007 | 96 | 71-400 | 95 |
| 3601 | 95 | 7318 | 94 | 50-008 | 96 | 73-400 | 95 |
| 4459 | 93 | 7319 | 94 | 50-009 | 96 | | |
| 4461 | 95 | 7320 | 94 | 50-010 | 96 | | |
| 4527 | 93 | 7325 | 94 | 50-011 | 96 | | |
| 4528 | 93 | 7326 | 94 | 50-012 | 96 | | |
| 4541 | 93 | 7327 | 94 | 50-013 | 96 | | |
| 4542 | 93 | 7328 | 94 | 50-014 | 96 | | |
| 5024 | 94 | 7329 | 94 | 50-017 | 96 | | |
| 5105 | 93 | 7331 | 94 | 50-022 | 96 | | |
| 7076 | 95 | 7334 | 94 | 51-002 | 96 | | |
| 7078 | 95 | 7337 | 94 | 51-003 | 96 | | |
| 7122 | 93 | 7339 | 94 | 51-004 | 96 | | |
| 7125 | 93 | 7340 | 94 | 51-006 | 96 | | |
| 7205 | 93 | 7341 | 94 | 51-007 | 96 | | |

Localiza los productos también por categoría

| | Pág. |
|--------------------------|-------|
| Tindec | 10 |
| Céspedes para lavabo | 11-15 |
| Céspedes para fregadero | 16-18 |
| Trampas | 20 |
| Desagües | 21-24 |
| Mangueras | 25 |
| Accesorios y refacciones | 26-30 |
| Juego de herrajes | 31-38 |
| Coladeras | 39-43 |
| Césped bote | 44-46 |
| Línea minimalista | 47-49 |
| Artículos varios | 50-56 |
| Kits de instalación | 58-59 |
| Maxtor | 60-62 |
| Flexi importado | 63-70 |
| Innovance | 72 |
| Conexiones | 74-80 |
| Koe | 82-91 |
| Remate | 92-97 |
| Promocionales | 97 |
| Próximamente | 98 |

fleximatic®

Instale Calidad y Confianza

Coladeras

Minimalistas

- ✓ Evitan el ingreso de virus, bacterias, bichos y malos olores del drenaje
- ✓ Rejilla de acero inoxidable con acabado brillante
- ✓ Cuerpo de ABS para un fácil pegado
- ✓ Limpia fácil

Encuétralas en la página 50



- ✓ Check anti-olores
- ✓ Fabricado en ABS
- ✓ 1/4 de vuelta



Cód. 2629
Coladera alargada
Minimalista con check
anti-olores

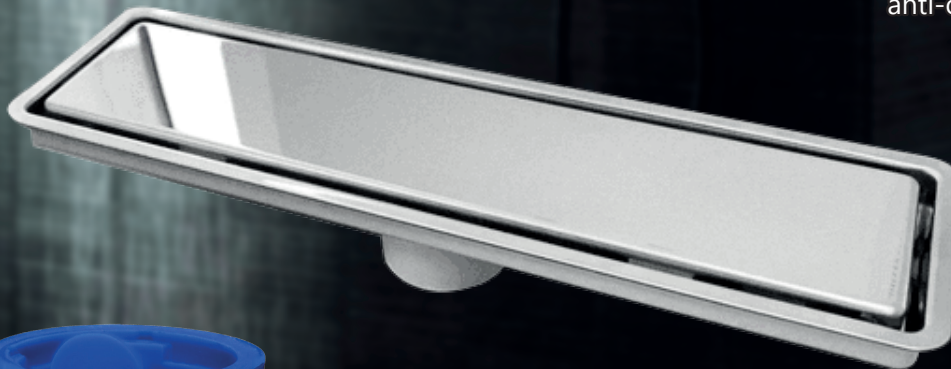

- ✓ Membrana anti-olores
- ✓ Fabricada con silicón de alta calidad
- ✓ No se reseca ni deforma
- ✓ Flexible



Cód. 2627
Coladera alargada
Minimalista con membrana
anti-olores

Tindec®

TINACO DECORATIVO

5
GARANTÍA

35 años de vida útil

**Calidad
y confianza
en cada gota**

**

**¡Decóralo
tú mismo!**

TRICAPA



2030 ARENA
*Tindec tricapa
1,100 lts. equipado**

Cód. 2030



Cód. 2029



- Materiales vírgenes • Higiénico • Paredes resistentes
- Protegido contra rayos UV • Fácil de instalar



2029 TERRACOTA

*Tindec tricapa
1,100 lts. equipado**

**Equipado: brida salida, válvula de llenado de tanque alto, varilla tropicalizada y flotador de 6".*

**** Ejemplo de decoración.**

CÉSPALES LAVABO

Información técnica

Fabricado con: Polipropileno blanco (*virgen*) y PVC.

Atributos diferenciales:

- Acordeón flexible de 1½" de diámetro, evita cualquier posibilidad de obstrucción y proporciona mayor desalojo de agua.
- Por su material virgen, es decir; no reciclado o reprocesado, el producto tiene mayor resistencia, durabilidad y sobre todo flexibilidad.
- Roscas diseñadas en forma cónica para evitar que se trasroquen y con cierre perfecto para evitar fugar.
- Cero olores.
- Trampa extra larga.
- Fácil instalación.

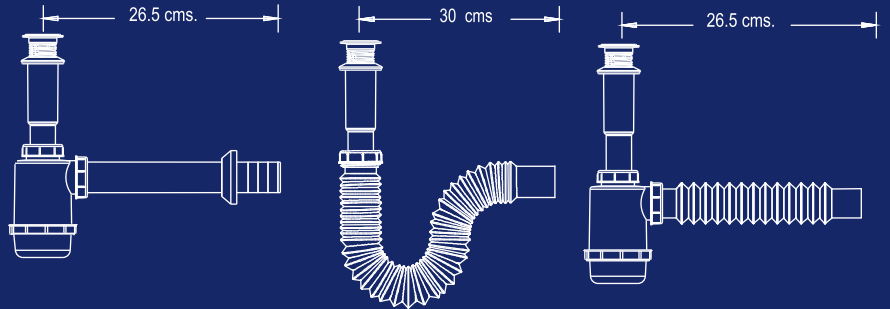

CUBIERTA



CUBIERTA DE ACERO INOXIDABLE



CON ATRAPA TODO

ZERO OLORES POR BACTERIAS



ZERO FUGAS
SU CERRAMIENTO LO HACE TODO



ZERO OLORES
SU ROSARIO LO HACE TODO



BOTE



BOTE GRANDE



BOTE CHICO

EXTENSIÓN

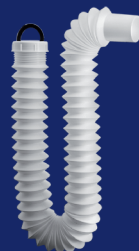

JUMBO 80 CM



XL 55 CM



25 CM

CÉSPOL PARA LAVABO

www.fleximatic.com.mx



Escanea el código QR para conocer la ficha técnica e información del producto.

Cód. 2218



Cód. 2218
Atrapa todo

Cód. 2219



Cód. 2219
Cubierta de Acero inoxidable

Cód. 2218 30 PZAS

Céspol Flexible

Con bote chico y atrapatodo extensión de 25 cm.

Cód. 2219 30 PZAS

Céspol Flexible

Con bote chico y cubierta de acero inoxidable extensión de 25 cm.

Cód. 2918

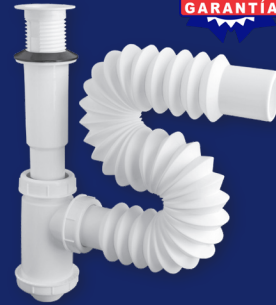

Cód. 2918
Atrapa todo

Cód. 2919



Cód. 2919
Cubierta de Acero inoxidable

Cód. 2918 25 PZAS

Céspol Flexible

Con bote chico y atrapatodo extensión de 55 cm.

Cód. 2919 25 PZAS

Céspol Flexible

Con bote chico y cubierta de acero inoxidable extensión de 55 cm.

Cód. 2226



Cód. 2226
Atrapa todo

Cód. 2227



Cód. 2227
Cubierta de Acero inoxidable

Cód. 2226 20 PZAS

Céspol Flexible

Con bote grande y atrapatodo extensión de 25 cm.

Cód. 2227 20 PZAS

Céspol Flexible

Con bote grande y cubierta de acero inoxidable extensión de 25 cm.

Cód. 2926



Cód. 2926
Atrapa todo

Cód. 2927



Cód. 2927
Cubierta de Acero inoxidable

Cód. 2926 20 PZAS

Céspol Flexible

Con bote grande y atrapatodo extensión de 55 cm.

Cód. 2927 20 PZAS

Céspol Flexible

Con bote grande y cubierta de acero inoxidable extensión de 55 cm.

Cód. 2235



Cód. 2235
Atrapa todo

Cód. 2236



Cód. 2236
Cubierta de Acero inoxidable

Cód. 2235 25 PZAS

Céspol Flexible

Tipo "P" y atrapatodo extensión de 55 cm.

Cód. 2236 25 PZAS

Céspol Flexible

Tipo "P" y cubierta de acero inoxidable, extensión de 55 cm.

Cód. 2935



Cód. 2935
Atrapa todo

Cód. 2936



Cód. 2936
Cubierta de Acero inoxidable

Cód. 2935 25 PZAS

Céspol Flexible

Tipo "P" y atrapatodo extensión de 80 cm.

Cód. 2936 25 PZAS

Céspol Flexible

Tipo "P" y cubierta de acero inoxidable, extensión de 80 cm.

Escanea el código QR para conocer la ficha técnica e información del producto.

Cód. 3336

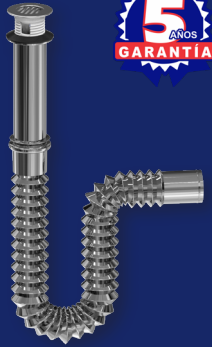

Cód. 3337



Cód. 3337 25 PZAS

Céspol Flexible

Tipo "P" cromado y cubierta de acero inoxidable extensión de 80 cm.

Tipo "P" cromado y cubierta de acero inoxidable extensión de 55 cm.

Facebook



Cód. 3337A



Cód. 3337A 25 PZAS

Céspol Flexible

Tipo "P" cromado y cubierta de acero inoxidable extensión de 55 cm.
Sin rebosadero Para Ovalín.



Cód. 2200



Cód. 2200
Atrapa todo



Cód. 2217
Cubierta de Acero inoxidable

Cód. 2217



Cód. 2200 25 PZAS

Céspol Rígido

Con bote chico y atrapatodo

Cód. 2217 25 PZAS

Céspol Rígido

Con bote chico y cubierta de acero inoxidable.

Cód. 2223



Cód. 2223
Atrapa todo



Cód. 2225
Cubierta de Acero inoxidable

Cód. 2225



Cód. 2223 20 PZAS

Céspol Rígido

Con bote grande y atrapatodo.

Cód. 2225 20 PZAS

Céspol Rígido

Con bote grande y cubierta de acero inoxidable.



Cód. 2939

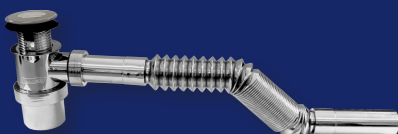

Cód. 2939 30 PZAS

Céspol Compakto

Cromado con cubierta de acero inoxidable extensión de 55 cm.

Cód. 2341



Cód. 2341 35 PZAS

Céspol Compakto

Con atrapatodo extensión de 25 cm.

Cód. 2342



Cód. 2342 35 PZAS

Céspol Compakto

Con cubierta de Acero inoxidable extensión de 25 cm.



Cód. 2341
Atrapa todo



Cód. 2342
Cubierta de Acero inoxidable

Cód. 2928

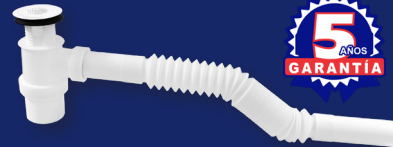

Cód. 2928 30 PZAS

Céspol Compakto

Con atrapatodo extensión de 55 cm.

Cód. 2929



Cód. 2929 30 PZAS

Céspol Compakto

Con cubierta de Acero inoxidable extensión de 55 cm.



Cód. 2928
Atrapa todo



Cód. 2929
Cubierta de Acero inoxidable



CÉSPOLES CANDADO

Con sistema de
DOBLE SELLO
Sello del empaque

Sello diametral
entre paredes

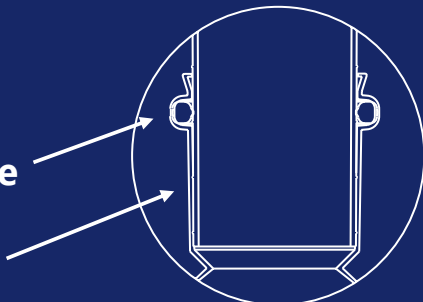

- ✓ Doble sello perfecto.
- ✓ Zero Fugas.
- ✓ Mantiene su forma tipo "P".
- ✓ Corrige desalineamientos.
- ✓ Material 100% virgen.
- ✓ Evita malos olores.
- ✓ Facilidad de limpieza y mantenimiento.

FAMILIA DE CÉSPOLES CON SALIDA 1 1/4"



Cód. 2931



Cód. 2931 35 PZAS
Céspol Práctico

Flexible tipo "P" extensión de 80 cm para lavabo.
Salida a desagüe 1 1/4".



Cód. 2932



Cód. 2932 35 PZAS
Céspol Práctico

Flexible tipo "P" extensión de 55 cm para lavabo.
Salida a desagüe 1 1/4".



Cód. 2932A



Cód. 2932A 35 PZAS
Céspol Práctico

Flexible tipo "P" con cubierta de acero inoxidable extensión de 55 cm para lavabo. Salida a desagüe 1 1/4".



Cód. 2938



Cód. 2938 35 PZAS
Céspol Flexible

Flexible tipo "P" con rejilla blanca extensión de 55 cm para ovalín.
Salida a desagüe 1 1/4".



Cód. 2940



Cód. 2940 50 PZAS
Trampa candado

Flexible de 55 cm para lavabo
Salida a desagüe 1 1/4".



Cód. 2941



Cód. 2941 50 PZAS
Trampa candado

Flexible de 80 cm para lavabo
Salida a desagüe 1 1/4".



Cód. 2946



Cód. 2946 100 PZAS
Extensión

Trampa flexible de 1 1/4" de 25 cm para lavabo.



Cód. 2947



Cód. 2947 80 PZAS
Extensión

Trampa flexible de 1 1/4" de 55 cm para lavabo.

Escanea el código QR para conocer la ficha técnica e información del producto.

| | | | |
|--|--|---|---|
| <p>Cód. 2948</p> <p>Cód. 2948 70 PZAS</p> <p>Extensión Trampa flexible de 1 1/4" de 80 cm para lavabo.</p> | <p>Cód. 2952</p> <p>Cód. 2952 35 PZAS</p> <p>Céspedes Práctico Flexible tipo "P" con cubierta de acero inoxidable extensión de 55 cm para fregadero Salida a desagüe 1 1/2".</p> | <p>Cód. 2949</p> <p>Cód. 2949 35 PZAS</p> <p>Céspedes Práctico Flexible tipo "P" extensión de 55 cm para fregadero Salida a desagüe 1 1/2".</p> | <p>Cód. 2950</p> <p>Cód. 2950 50 PZAS</p> <p>Trampa candado Flexible de 55 cm para fregadero Salida a desagüe 1 1/2".</p> |
|--|--|---|---|

| | | |
|---|--|--|
| <p>Cód. 2951</p> <p>Cód. 2951 50 PZAS</p> <p>Trampa candado Flexible de 80 cm para fregadero Salida a desagüe 1 1/2".</p> | <p>Cód. 2942</p> <p>Cód. 2942 50 PZAS</p> <p>Extensión trampa Universal flexible de 80 cm para lavabo y fregadero Salida a desagüe 1 1/2".</p> | <p>Cód. 3338</p> <p>Cód. 3338 17 PZAS</p> <p>Céspedes Práctico Flexible cromado push button p/lavabo. Salida a desagüe 1 1/2".</p> |
|---|--|--|

| | | | |
|--|--|---|--|
| <p>¡Mejorado!</p> <p>Cód. FLE-08</p> <p>Cód. FLE-08 35 PZAS</p> <p>Flexi-trampa Universal de 80 cm con chupón de 1 1/2" y 1 1/4" Para lavabo y fregadero.</p> | <p>Cód. FLE-09</p> <p>Cód. FLE-09 30 PZAS</p> <p>Flexi-trampa Con cubierta de acero inoxidable extensión de 55 cm Para lavabo.</p> | <p>Cód. FLE-10</p> <p>Cód. FLE-10 30 PZAS</p> <p>Flexi-trampa Con rejilla blanca extensión de 55 cm Para fregadero.</p> | <p>¡Mejorado!</p> <p>Cód. FLE-14</p> <p>Cód. FLE-14 20 PZAS</p> <p>Flexi-trampa Con contra canasta combinada extensión de 80 cm Para fregadero.</p> |
|--|--|---|--|

CÉSPALES FREGADERO

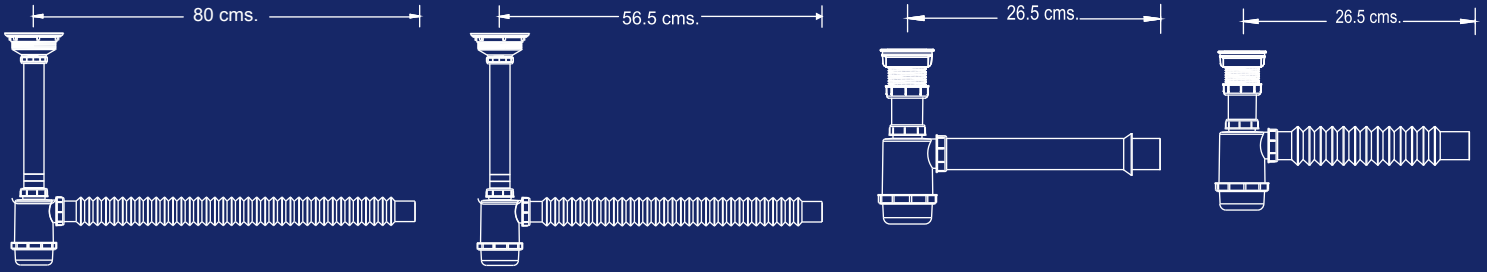

Información técnica

Fabricado con: Polipropileno blanco (*virgen*) y PVC

Atributos diferenciales:

- Acordeón flexible de 1½" de diámetro, evita cualquier posibilidad de obstrucción y proporciona mayor desalojo de agua.
- Por su material virgen; es decir, no reciclado o reprocesado, el producto tiene mayor resistencia, durabilidad y sobre todo flexibilidad.
- Roscas diseñadas en forma cónica para evitar que se trasrosguen y con cierre perfecto para evitar fugar.
- Zero olores.
- Trampa extra larga.
- Fácil instalación.



CUBIERTA



CUBIERTA DE ACERO INOXIDABLE



CON REJILLA



CONTRACANASTA PRÁCTIKA



CONTRACANASTA COMBINADA



CONTRACANASTA DE ACERO INOXIDABLE



BOTE



BOTE GRANDE



BOTE CHICO

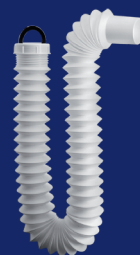

JUMBO 80 CM



XL 55 CM



25 CM

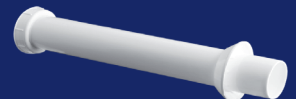

RÍGIDA

EXTENSIÓN

| | | | | |
|--|---|--|---|--|
| <p>Cód. 2287</p> | | <p>Cód. 2287 Rejilla plástica</p> | <p>Cód. 2987</p> | <p>Cód. 2987 Rejilla plástica</p> |
| <p>Cód. 2288</p> | <p>Cód. 2288 Cubierta de Acero inoxidable</p> | <p>Cód. 2988 Cubierta de Acero inoxidable</p> | | <p>Cód. 2988 Cubierta de Acero inoxidable</p> |
| <p>Cód. 2287 25 PZAS</p> <p>Céspol Flexible Bote chico y rejilla plástica blanca extensión de 25 cm.</p> | <p>Cód. 2288 25 PZAS</p> <p>Céspol Flexible Bote chico y rejilla con cubierta de acero inoxidable extensión de 25 cm.</p> | <p>Cód. 2987 25 PZAS</p> <p>Céspol Flexible Bote chico y rejilla plástica blanca extensión de 55 cm.</p> | <p>Cód. 2988 25 PZAS</p> <p>Céspol Flexible Bote chico y rejilla con cubierta de acero inoxidable extensión de 55 cm.</p> | |

| | | | | |
|--|---|--|---|--|
| <p>Cód. 2290</p> | | <p>Cód. 2291 Rejilla plástica</p> | <p>Cód. 2991</p> | <p>Cód. 2991 Rejilla plástica</p> |
| <p>Cód. 2291</p> | <p>Cód. 2290 Cubierta de Acero inoxidable</p> | <p>Cód. 2990 Cubierta de Acero inoxidable</p> | | <p>Cód. 2990 Cubierta de Acero inoxidable</p> |
| <p>Cód. 2290 20 PZAS</p> <p>Céspol Flexible Bote grande y rejilla con cubierta de acero inoxidable extensión de 25 cm.</p> | <p>Cód. 2291 20 PZAS</p> <p>Céspol Flexible Bote grande y rejilla plástica blanca extensión de 25 cm.</p> | <p>Cód. 2990 20 PZAS</p> <p>Céspol Flexible Bote grande y rejilla con cubierta de acero inoxidable extensión de 55 cm.</p> | <p>Cód. 2991 20 PZAS</p> <p>Céspol Flexible Bote grande y rejilla plástica blanca extensión de 55 cm.</p> | |

| | | | | |
|--|---|---|--|--|
| <p>Cód. 2294</p> | | <p>Cód. 2295 Rejilla plástica</p> | <p>Cód. 2285</p> | <p>Cód. 2285 Rejilla plástica</p> |
| <p>Cód. 2295</p> | <p>Cód. 2294 Cubierta de Acero inoxidable</p> | <p>Cód. 2286 Cubierta de Acero inoxidable</p> | | <p>Cód. 2286 Cubierta de Acero inoxidable</p> |
| <p>Cód. 2294 15 PZAS</p> <p>Céspol Flexible Bote grande y rejilla con cubierta de acero inoxidable extensión de 55 cm.</p> | <p>Cód. 2295 15 PZAS</p> <p>Céspol Flexible Bote grande y rejilla plástica blanca extensión de 55 cm.</p> | <p>Cód. 2285 20 PZAS</p> <p>Céspol Rígido Bote chico y rejilla plástica blanca.</p> | <p>Cód. 2286 20 PZAS</p> <p>Céspol Rígido Bote chico y rejilla con cubierta de acero inoxidable.</p> | |

CÉSPOLES PARA FREGADERO

www.fleximatic.com.mx



Escanea el código QR para conocer la ficha técnica e información del producto.

| | | | |
|---|---|---|--|
| <p>Cód. 2251</p>    <p>Cód. 2251 20 PZAS</p> <p>Césped Rígido</p> <p>Bote grande y rejilla plástica blanca.</p> | <p>Cód. 2335</p>    <p>Cód. 2335 12 PZAS</p> <p>Césped Flexible</p> <p>Bote grande y contra canasta de acero inoxidable extensión de 55 cm.</p> | <p>Cód. 3500</p>    <p>Cód. 3500 12 PZAS</p> <p>Césped Flexible</p> <p>Bote grande y contra canasta combinada extensión de 55 cm.</p> | <p>Cód. 3500C</p>    <p>Cód. 3500C 12 PZAS</p> <p>Césped Flexible</p> <p>Bote grande y contra canasta Práctica extensión de 55 cm.</p> |
|---|---|---|--|

| | | | |
|--|--|---|--|
| <p>Cód. 3635</p>    <p>Cód. 3635 12 PZAS</p> <p>Césped Flexible</p> <p>Bote grande contra canasta de acero inoxidable extensión de 80 cm.</p> | <p>Cód. 3603</p>    <p>Cód. 3603 20 PZAS</p> <p>Césped Flexible</p> <p>Tipo "P" con contra canasta combinada tubo ceja de 10 cm y extensión de 80 cm.</p> | <p>Cód. 3604</p>    <p>Cód. 3604 25 PZAS</p> <p>Césped Flexible</p> <p>Tipo "P" con contra canasta de acero inoxidable tubo ceja de 10 cm y extensión de 80 cm.</p> | <p>Cód. 2233</p>    <p>Cód. 2233 25 PZAS</p> <p>Césped Flexible</p> <p>Tipo "P" con cubierta blanca extensión de 55 cm para fregadero</p> |
|--|--|---|--|

| | | | | |
|---|---|--|---|---|
| <p>Cód. 2234</p>    <p>Cód. 2234 25 PZAS</p> <p>Césped Flexible</p> <p>Tipo "P" y rejilla con cubierta de acero inoxidable, extensión de 55 cm.</p> | <p>Cód. 3503</p>    <p>Cód. 3503 30 PZAS</p> <p>Césped Flexible</p> <p>Tipo "P" con contra canasta combinada tubo ceja de 10 cm y extensión de 55 cm.</p> | <p>Cód. 3503C</p>    <p>Cód. 3503C 30 PZAS</p> <p>Césped Flexible</p> <p>Tipo "P" con contra canasta Práctica, extensión de 55 cm.</p> | <p>Cód. 2933</p>    <p>Cód. 2933 25 PZAS</p> <p>Césped Flexible</p> <p>Tipo "P" y rejilla cubierta blanca extensión de 80 cm.</p> | <p>Cód. 2934</p>    <p>Cód. 2934 25 PZAS</p> <p>Césped Flexible</p> <p>Tipo "P" y rejilla con cubierta de acero inoxidable, extensión de 80 cm.</p> |
|---|---|--|---|---|

¡Nuevo sistema Push de Fleximatic!

Ampliamos nuestra familia de coladeras incorporando una rejilla con un mecanismo click clack, que nos permite abrir para dejar pasar el agua y cerrar para que no regresen los malos olores del drenaje.

Las coladeras push de piso se componen de un cuerpo de ABS, Rejilla de Acero Inoxidable calibre 19 sin bordes filosos, Mecanismo Click Clack fabricado en latón que no se oxida garantizando así hasta 50,000 accionamientos; núcleo de Resina acetal y Empaque de silicón. Su empaque al ser fabricado en silicón proporciona mayor flexibilidad, funcionalidad y durabilidad, garantizando un sello perfecto que evita el retorno de malos olores del drenaje al momento de su accionamiento.

- ✓ Rejilla de Acero Inoxidable con núcleo de ABS.
- ✓ Cuerpo de ABS.
- ✓ Mecanismo Click Clack de latón.
- ✓ Garantiza hasta 50,000 accionamientos.
- ✓ Empaque de silicón.

Busca nuestros productos *push* en la página 48.

¡NO SE OXIDA!



TRAMPAS

www.fleximatic.com.mx



Escanea el código QR para conocer la ficha técnica e información del producto.

Cód. 2297 25 PZAS

Trampa

Bote grande extensión de 25 cm.

Cód. 2297



Cód. 2307



Cód. 2997



Cód. 2308



Cód. 2307 25 PZAS

Trampa

Bote grande extensión de 55 cm.

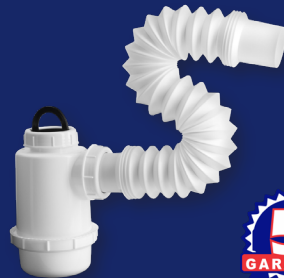

Cód. 2997 20 PZAS

Trampa

Bote grande extensión de 80 cm.

Cód. 2308 18 PZAS

Trampa

Bote grande con tubo caja de 25 cm extensión de 25 cm.

Cód. 2284 18 PZAS

Trampa

Bote grande con tubo caja de 25 cm extensión de 55 cm.

TRAMPAS DE HULE

Información técnica

Fabricado con: Polipropileno blanco (virgen) y PVC

Atributos diferenciales:

- Trampa universal por su empaque unión para fregadero o reducción para lavabo.
- Único producto con inserto espiga rosado en la parte inferior para la sujeción al tubo de lavabo o fregadero con la finalidad de evitar el uso de abrazaderas.
- Tuercas con roscas diseñadas en forma cónica para evitar que se transroscuen.
- Cierre perfecto para evitar fugas.

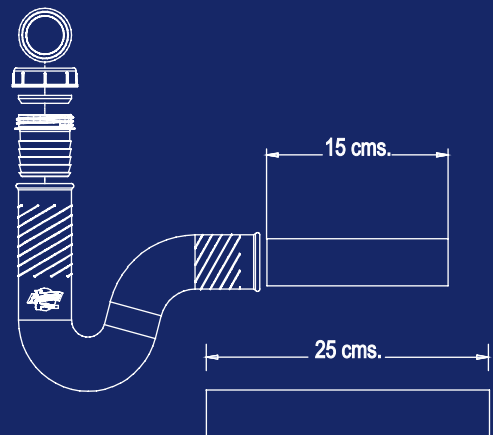

Cód. 2370



Cód. 2370 35 PZAS

Medio céspol

Tipo "J"
Para lavabo o fregadero.

Cód. 2810



Cód. 2810 20 PZAS

Trampa de hule

Universal con tubo de 15 cm con espiga y tuerca
Para lavabo o fregadero.

Cód. 2808



Cód. 2808 30 PZAS

Trampa de hule

Con espiga y tuerca
Para lavabo o fregadero.

Cód. 2807



Cód. 2807 30 PZAS

Trampa de hule

Para fregadero.

Cód. 2812



Cód. 2812 20 PZAS

Césped con trampa de hule

Con atrapatodo Para lavabo.

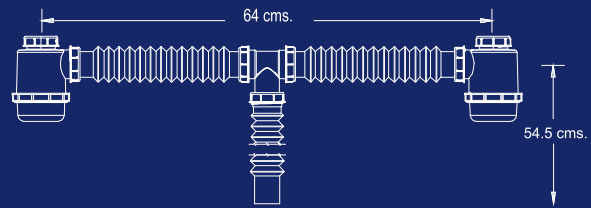
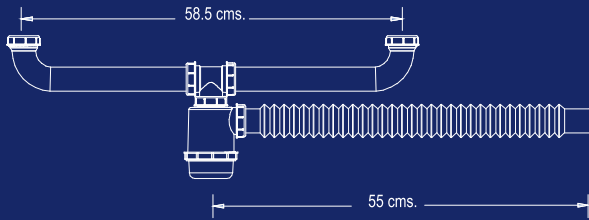

Información técnica

Fabricado con: Polipropileno blanco (virgen) y PVC

Atributos diferenciales:

- Acordeón flexible de 1½" de diámetro, evita cualquier posibilidad de obstrucción y proporciona mayor desalojo de agua.
- Por su material virgen es decir no reciclado o reprocesado, el producto tiene mayor resistencia, durabilidad y sobre todo flexibilidad.
- Roscas diseñadas en forma cónica para evitar que se transroquen y con cierre perfecto para evitar fugar.
- Trampa extra larga "Zero olores".



CUBIERTA



CONTRACANASTA COMBINADA



CONTRACANASTA PRÁCTIKA

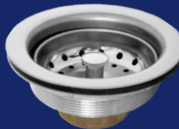

CONTRACANASTA DE ACERO INOXIDABLE

BOTE



BOTE GRANDE



SIN BOTE

EXTENSIÓN



XL 55 CM



25 CM

CUERPO

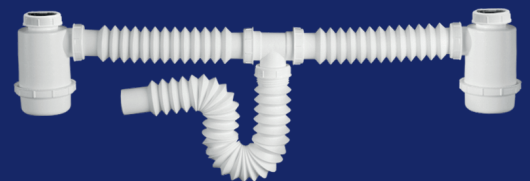

FLEXIBLE



RIGIDO

Escanea el código QR para conocer la ficha técnica e información del producto.

| | | |
|---|---|--|
| <p>Cód. 2348</p>    <p>Cód. 2348 15 PZAS</p> <p>Desagüe Tipo americano rígido con T-larga ajustable.</p> | <p>Cód. 2349</p>    <p>Cód. 2349 15 PZAS</p> <p>Desagüe Tipo americano rígido con 2 tubos ceja de 10 cm y T-larga.</p> | <p>Cód. 2347</p>    <p>Cód. 2347 10 PZAS</p> <p>Desagüe Tipo americano rígido con bote extensión de 55 cm T-larga.</p> |
|---|---|--|

| | | | |
|--|--|--|--|
| <p>Cód. 2344</p>    <p>Cód. 2344 12 PZAS</p> <p>Desagüe Tipo americano rígido con 2 contracanastas combinadas, 2 tubos ceja de 10 cm y T-larga ajustable.</p> | <p>Cód. 2338</p>    <p>Cód. 2338 30 PZAS</p> <p>Desagüe Con extensión flexible de 25 cm.</p> | <p>Cód. 2339</p>    <p>Cód. 2339 25 PZAS</p> <p>Desagüe Con extensión flexible de 55 cm.</p> | <p>Cód. 2325</p>    <p>Cód. 2325 10 PZAS</p> <p>Desagüe Desagüe doble bote extensión de 55 cm.</p> |
|--|--|--|--|

| | | |
|--|--|--|
| <p>Cód. 2340</p>    <p>Cód. 2340 8 PZAS</p> <p>Desagüe Doble bote extensión de 55 cm y 2 tubos ceja de 25 cm.</p> | <p>Cód. 2337</p>    <p>Cód. 2337 6 PZAS</p> <p>Desagüe Doble bote extensión de 55 cm y 2 contracanastas combinadas.</p> | <p>Cód. 2326</p>    <p>Cód. 2326 6 PZAS</p> <p>Desagüe Doble bote extensión de 55 cm y 2 contracanastas de acero inoxidable.</p> |
|--|--|--|

Escanea el código QR para conocer la ficha técnica e información del producto.

| | | | | |
|---|--|---|--|---|
| <p>Cód. 2346</p> <p>5 AÑOS GARANTÍA</p> <p>Cód. 2346 6 PZAS</p> <p>Desagüe</p> <p>Tipo americano rígido con bote, T-larga, extensión flexible de 80 cm y 2 contracanas de acero inoxidable.</p> | <p>Cód. 2353</p> <p>5 AÑOS GARANTÍA</p> <p>Cód. 2353 15 PZAS</p> <p>Desagüe</p> <p>Flexible doble trampa con extensión de 80 cm.</p> | <p>Cód. 2327</p> <p>5 AÑOS GARANTÍA</p> <p>Cód. 2327 15 PZAS</p> <p>Desagüe</p> <p>Flexible doble trampa con extensión de 80 cm color gris.</p> | <p>Cód. 2351</p> <p>5 AÑOS GARANTÍA</p> <p>Cód. 2351 10 PZAS</p> <p>Desagüe</p> <p>Flexible doble trampa con extensión de 80 cm y 2 contracanas de acero inoxidable.</p> | <p>Cód. 2352</p> <p>5 AÑOS GARANTÍA</p> <p>Cód. 2352 10 PZAS</p> <p>Desagüe</p> <p>Flexible doble trampa con extensión de 80 cm y 2 contracanas combinadas.</p> |
|---|--|---|--|---|

LÍNEA COMPAKTA

- ✓ Corrige grandes desalineamientos
- ✓ No se rompe, no se reseca.
- ✓ Trampa anti-olores.



| | | | |
|--|--|---|---|
| <p>Cód. 2331</p> <p>5 AÑOS GARANTÍA</p> <p>Cód. 2331 25 PZAS</p> <p>Céspol kompakto</p> <p>Con trampa "P" extensión de 55 cm con contracana de acero inoxidable.</p> | <p>Cód. 2336</p> <p>5 AÑOS GARANTÍA</p> <p>Cód. 2336 20 PZAS</p> <p>Céspol kompakto</p> <p>Con trampa "P" extensión de 80 cm con contracana de acero inoxidable.</p> | <p>Cód. 2330</p> <p>5 AÑOS GARANTÍA</p> <p>Cód. 2330 20 PZAS</p> <p>Céspol kompakto</p> <p>Con trampa "P" extensión de 55 cm con contracana Práctica.</p> | <p>Cód. 2334</p> <p>5 AÑOS GARANTÍA</p> <p>Cód. 2334 20 PZAS</p> <p>Céspol kompakto</p> <p>Con trampa "P" extensión de 80 cm con contracana Práctica.</p> |
|--|--|---|---|

Escanea el código QR para conocer la ficha técnica e información del producto.

Cód. 2320



Cód. 2319



Cód. 2320 15 PZAS

Desagüe kompakto
Doble kompakto americano con trampa tipo "P" extensión de 55 cm.

Cód. 2319 15 PZAS

Desagüe kompakto
Doble kompakto americano con trampa tipo "P" extensión de 80 cm.

Cód. 2317

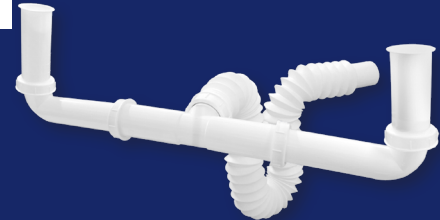

Cód. 2317 15 PZAS

Desagüe kompakto
Doble kompakto americano con trampa tipo "P" extensión de 80 cm y tubo ceja de 10 cm.

Cód. 2321



Cód. 2323



Cód. 2321 12 PZAS

Desagüe kompakto
Doble kompakto americano con trampa tipo "P" extensión de 55 cm y 2 contracanas de acero inoxidable.

Cód. 2323 10 PZAS

Desagüe kompakto
Doble kompakto americano con trampa tipo "P" extensión de 80 cm y 2 contracanas de acero inoxidable.

Cód. 2322



Cód. 2324



Cód. 2322 10 PZAS

Desagüe kompakto
Doble kompakto americano con trampa tipo "P" extensión de 55 cm y 2 contracanas Práctikas.

Cód. 2324 10 PZAS

Desagüe kompakto
Doble kompakto americano con trampa tipo "P" extensión de 80 cm y 2 contracanas Práctikas.

MANGUERAS

- ✓ Tuercas POM (resina acetal).
- ✓ Hules de ingeniería en empaques.
- ✓ Llenado rápido.
- ✓ Resistente.
- ✓ Fácil instalación.
- ✓ No se corroe.
- ✓ Rango de presión de 0.25 a 10 kg/cm² hasta 150 PSI.





Cód. 4146 | 50 PZAS

Manguera

Para fregadero de polietileno (PE) $\frac{1}{2}$ " x $\frac{1}{2}$ " x 50 cm.

Cód. 4146



Cód. 4147 | 50 PZAS

Manguera

Para WC de polietileno (PE) $\frac{1}{2}$ " x $\frac{15}{16}$ " x 35 cm.

Cód. 4147



Cód. 2730 | 20 PZAS

Manguera

Con conexión a $\frac{1}{2}$ " x $\frac{1}{2}$ " y longitud de 35 cm para lavabo o fregadero.

Cód. 2733 | 20 PZAS

Manguera

Con conexión a $\frac{1}{2}$ " x $\frac{1}{2}$ " y longitud de 50 cm para lavabo o fregadero.

Cód. 2730



Cód. 2733



Cód. 2731 | 20 PZAS

Manguera

Con conexión a $\frac{1}{2}$ " x $\frac{1}{2}$ " y longitud de 40 cm para lavabo o fregadero.

Cód. 2734 | 20 PZAS

Manguera

Con conexión a $\frac{1}{2}$ " x $\frac{15}{16}$ " y longitud de 50 cm para WC.

Cód. 2731



Cód. 2734



Cód. 2732 | 20 PZAS

Manguera

Con conexión a $\frac{1}{2}$ " x $\frac{15}{16}$ " y longitud de 40 cm para WC.

Cód. 2735 | 30 PZAS

Manguera

Con conexión a $\frac{1}{2}$ " x $\frac{1}{2}$ " y longitud de 60 cm para lavabo o fregadero.

Cód. 2732



Cód. 2735



Cód. 2736 | 50 PZAS

Manguera

Con conexión a $\frac{1}{2}$ " x $\frac{1}{2}$ " y longitud de 40 cm con válvula $\frac{1}{2}$ " x $\frac{1}{2}$ " para lavabo o fregadero.

Cód. 2739 | 30 PZAS

Manguera

Con conexión a $\frac{1}{2}$ " x $\frac{5}{16}$ " y longitud de 50 cm con válvula $\frac{1}{2}$ " x $\frac{1}{2}$ " para WC.



Cód. 2737 | 50 PZAS

Manguera

Con conexión a $\frac{1}{2}$ " x $\frac{5}{16}$ " y longitud de 40 cm con válvula $\frac{1}{2}$ " x $\frac{1}{2}$ " para WC.

Cód. 2740 | 25 PZAS

Manguera

Con conexión a $\frac{1}{2}$ " x $\frac{1}{2}$ " y longitud de 60 cm con válvula $\frac{1}{2}$ " x $\frac{1}{2}$ " para lavabo o fregadero.

Cód. 2736



Cód. 2738



Cód. 2740



Cód. 2738 | 50 PZAS

Manguera

Con conexión a $\frac{1}{2}$ " x $\frac{1}{2}$ " y longitud de 50 cm con válvula $\frac{1}{2}$ " x $\frac{1}{2}$ " para lavabo o fregadero.

Cód. 2742 | 50 PZAS

Manguera

Con conexión a $\frac{1}{2}$ " x $\frac{1}{2}$ " y longitud de 35 cm con válvula $\frac{1}{2}$ " x $\frac{1}{2}$ " para lavabo o fregadero.

Cód. 2737



Cód. 2739



Cód. 2742



Escanea el código QR para conocer la ficha técnica e información del producto.

| | | | |
|---|--|--|---|
| <p>Cód. 2944</p>   <p>5 AÑOS GARANTÍA</p> <p>Cód. 2944 50 PZAS</p> <p>Extensión</p> <p>Trampa flexible de 80 cm universal.</p> | <p>Cód. 2945</p>   <p><i>¡Extremos Lisos!</i></p> <p>5 AÑOS GARANTÍA</p> <p>Cód. 2945 50 PZAS</p> <p>Extensión</p> <p>Trampa flexible de 80 cm para lavadero.</p> | <p>Cód. 3345</p>   <p>5 AÑOS GARANTÍA</p> <p>Cód. 3345 35 PZAS</p> <p>Extensión</p> <p>Trampa flexible de 80 cm para universal con acabado tipo cromo.</p> | <p>Cód. 2244</p>   <p>5 AÑOS GARANTÍA</p> <p>Cód. 2244 60 PZAS</p> <p>Extensión</p> <p>Trampa flexible de 55 cm universal.</p> |
|---|--|--|---|

| | | |
|---|---|---|
| <p>Cód. 3344</p>   <p>5 AÑOS GARANTÍA</p> <p>Cód. 3344 60 PZAS</p> <p>Extensión</p> <p>Trampa flexible de 55 cm universal con acabado tipo cromo.</p> | <p>Cód. 2215</p>   <p>5 AÑOS GARANTÍA</p> <p>Cód. 2215 80 PZAS</p> <p>Extensión</p> <p>Trampa flexible de 25 cm universal.</p> | <p>Cód. 2265</p>   <p><i>¡Extremos Lisos!</i></p> <p>5 AÑOS GARANTÍA</p> <p>Cód. 2265 60 PZAS</p> <p>Extensión</p> <p>Trampa flexible de 55 cm para lavadero.</p> |
|---|---|---|

| | | |
|---|--|--|
| <p>Cód. 2311</p>   <p>5 AÑOS GARANTÍA</p> <p>Cód. 2311 30 PZAS</p> <p>Coladera</p> <p>Con cubierta blanca para lavadero.</p> | <p>Cód. 2312</p>   <p>5 AÑOS GARANTÍA</p> <p>Cód. 2312 30 PZAS</p> <p>Coladera</p> <p>Con cubierta de acero inoxidable para lavadero.</p> | <p>Cód. 2212</p>   <p>5 AÑOS GARANTÍA</p> <p>Céspol ZERO</p> <p><i>¡Sin orificios de rebosadero!</i></p> <p>Cód. 2212 35 PZAS</p> <p>Tubo contra</p> <p>Zero Fugas con rejilla blanca sin rebosadero Para ovalin.</p> |
|---|--|--|

Escanea el código QR para conocer la ficha técnica e información del producto.

Cód. 2220



Cód. 2221



Cód. 2220 70 PZAS

Tubo contra

Con cubierta de acero inoxidable para lavabo.

Cód. 2221 70 PZAS

Tubo contra

Para lavabo con atrapatodo.

Cód. 2213



Cód. 2214



Cód. 2213 35 PZAS

Tubo contra

Zero Fugas con atrapatodo para lavabo.

Cód. 2214 35 PZAS

Tubo contra

Zero Fugas con cubierta de acero inoxidable para lavabo.

Cód. 2245



Cód. 2246



Cód. 2245 45 PZAS

Contra rejilla

Zero Fugas cubierta blanca para fregadero.

Cód. 2246 45 PZAS

Contra rejilla

Zero Fugas con cubierta de acero inoxidable para fregadero.

Cód. 2300



Cód. 2299



Cód. 2498



Cód. 2302



Cód. 2498 60 PZAS

Tubo Ceja

Rígido 1 1/2" x 10 cm para fregadero.

Cód. 2302 90 PZAS

Tubo Ceja

Rígido 1 1/2" x 15 cm para fregadero.

Cód. 2300 90 PZAS

Tubo Ceja

Rígido 1 1/2" x 20 cm para fregadero.

Cód. 2299 30 PZAS

Tubo Ceja

Rígido 1 1/2" x 25 cm para fregadero.

Cód. 2301



Cód. 2301 30 PZAS

Tubo Ceja

Rígido 1 1/2" x 30 cm para fregadero.

Cód. 2237



Cód. 2238



Cód. 2289



**¡MÁS RESISTENTES!
Fabricados en ABS**



Cód. 2237 50 PZAS

Extensión Rígida

De 1 1/2" x 15 cm para fregadero.

Cód. 2238 50 PZAS

Extensión Rígida

De 1 1/2" x 20 cm para fregadero.

Cód. 2289 50 PZAS

Extensión Rígida

1 1/2" x 25 cm para fregadero.

Cód. 2240 50 PZAS

Extensión Rígida

1 1/2" x 30 cm para fregadero.

Cód. 2243



Cód. 2242



Cód. 2241



Cód. 2243 30 PZAS

Extensión Rígida

De 1 1/2" x 15 cm con tuerca y empaque para lavabo o fregadero.

Cód. 2242 30 PZAS

Extensión Rígida

De 1 1/2" x 20 cm con tuerca y empaque para lavabo o fregadero.

Cód. 2241 60 PZAS

Extensión Rígida

De 1 1/2" x 25 cm con tuerca y empaque para lavabo o fregadero.

Escanea el código QR para conocer la ficha técnica e información del producto.

Cód. 2224



Cód. 2224 50 PZAS

Extensión Rígida

De 1 1/4" x 15 cm para lavabo.

Cód. 2221



Cód. 2221 50 PZAS

Extensión Rígida

De 1 1/4" x 20 cm para lavabo.

Cód. 2232



Cód. 2232 50 PZAS

Extensión Rígida

De 1 1/4" x 30 cm para lavabo.



Cód. 2428



Cód. 2429



Cód. 2428 60 PZAS

Pichanca

De acetal con conexión 3/4".

Cód. 2429 30 PZAS

Pichanca

De acetal con conexión 1".



Cód. 2439



Cód. 2447



Cód. 2439 10 PZAS

Válvula de llenado

Con flotador de 1/2" rosca NPT-NPS con tuerca de fijación y varilla.

Cód. 2447 10 PZAS

Válvula de llenado

Con flotador de 3/4" rosca NPT-NPS con tuerca de fijación y varilla.

Cód. 2438



Cód. 2446



Cód. 2438 30 PZAS

Válvula de llenado

1/2" rosca NPT-NPS con tuerca de fijación.

Cód. 2446 30 PZAS

Válvula de llenado

3/4" rosca NPT-NPS con tuerca de fijación.

Cód. 2472



Cód. 2472C



Cód. 2472 50 PZAS

Porta rollo

Plástico para WC.



Cód. 2472C 50 PZAS

Porta rollo

Cromado para WC.



Cód. 2473 2 PZAS

Caja Despachadora

De porta rollo de plástico para WC.

Contenido por caja 50 pzas.

Cód. 2473



Cód. 2476



Cód. 2476 10 PZAS

Set de portarrollo

Con base cromada para WC.

Cód. 2483BCO



Cód. W2483 50 PZAS

Juego de tornillos

Para acoplar de polipropileno.

Cód. 2720



Cód. 2720 30 PZAS

Atrapatodo

Para lavabo 1 pieza.

Cód. 2720A



Cód. 2720A 30 PZAS

Atrapatodo

Para lavabo en bolsa con 3 piezas.

Cuello de ZERA[®] p/WC



Cód. 2575 50 PZAS

Cuello de Zera

Cód. 2575



- ✓ Con burbuja encapsulada patentada.
- ✓ Súper flexible y resistente.
(Soporta hasta 17 toneladas).
- ✓ Permite varios intentos de instalación.
- ✓ Fabricado con PVC hidrogenado.
- ✓ Para muebles de 2" y 3".

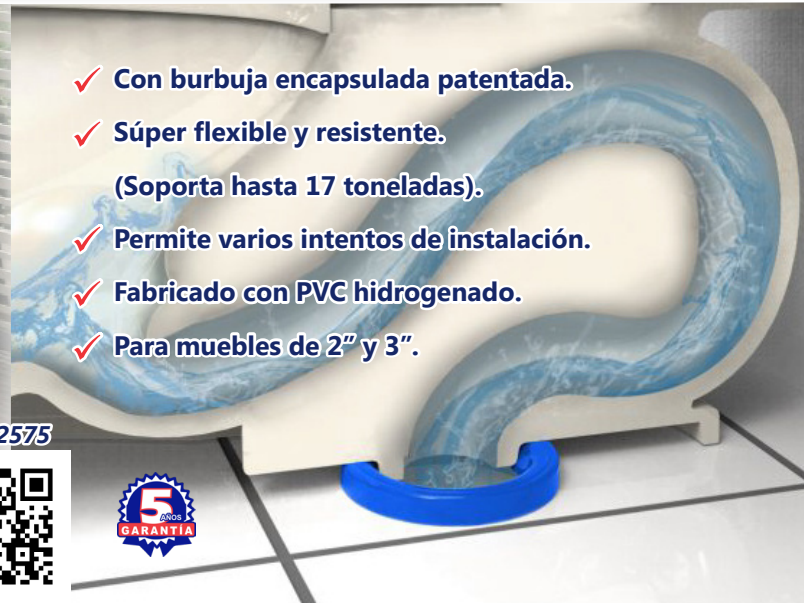

Bridas con Cuello de Zera[®]

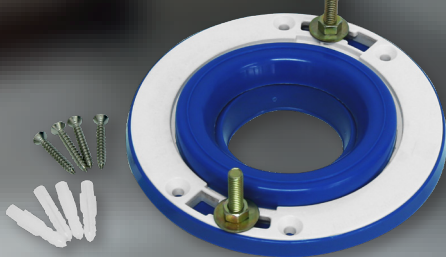

Cód. 2577



Cód. 2577 40 PZAS

Brida Universal

Para drenaje de 3" y 4"

- ✓ Admite hasta 5 cm de desalineamiento en cualquier dirección.
 - ✓ Hules de ingeniería que garantizan mayor tiempo de vida.
- Patente y RMU en trámite**



Cód. 2578



Cód. 2578 28 PZAS

Brida para cementar

Para drenaje de 4" Nacional

Cód. 2579



Cód. 2579 28 PZAS

Brida para cementar

Para drenaje de 4" Americana

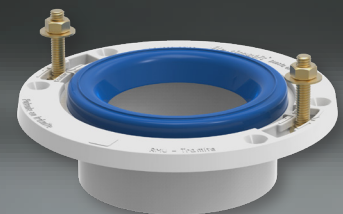

Escanea el código QR para conocer la ficha técnica e información del producto.

Cód. 2486



¡DISEÑO MEJORADO!

Cód. 2486 BOLSAS 120

Taquetes

Bolsa de taquetes de sujeción de 1/4" (100 pzas por bolsa).

Hasta un 30% más resistente

Cód. 2502A



Cód. 2502A 50 PZAS

Contracanasta

Práctica de acero inoxidable y polipropileno c/tubo ceja de 10 cm.

Cód. 2487



Cód. 2487 BOLSAS 120

Taquetes

Bolsa de taquetes de sujeción de 5/16" (75 pzas por bolsa).

Cód. 2487A BOLSAS 40

Taquetes

Bolsa de taquetes de sujeción de 5/16" (75 pzas por bolsa).

Cód. 2488



Cód. 2488 BOLSAS 120

Taquetes

Bolsa de taquetes de sujeción de 3/8" (50 pzas por bolsa).

Cód. 2488A BOLSAS 40

Taquetes

Bolsa de taquetes de sujeción de 3/8" (50 pzas por bolsa).

Cód. 2471



Cód. 2471 40 PZAS

Llave angular
De 1/2" x 1/2"
De resina acetel.

Cód. 2484



Cód. 2484 50 PZAS

Llave angular
Para CPVC de 1/2"
De resina acetel.

Cód. 2474



Cód. 2474 40 PZAS

Llave de resina acetel
De Jardín 1/2"
De resina acetel.

Cód. 2474G



Cód. 2474G 40 PZAS

Llave de jardín
de 1/2" Gris
De resina acetel.

Cód. 2489



Cód. 2489 25 PZAS

Llave de Boiler
3/4" x 3/4"
De resina acetel.

Cód. 2471C/F

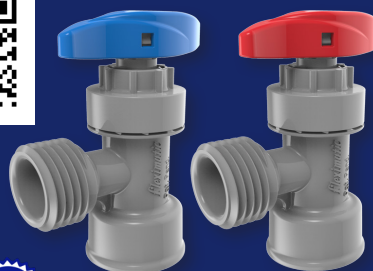

Cód. 2471C/F 40 PZAS

Juego de llaves angulares
De resina acetel.

¡Búscalas en sus códigos individuales!

Cód. 2471F



Cód. 2471C 40 PZAS

Llave angular
De resina acetel.
Agua caliente.

Cód. 2471C



Cód. 2471F 40 PZAS

Llave angular
De resina acetel.
Agua fría.



Instale Calidad y Confianza

JUEGO DE HERRAJE

Información técnica

Fabricado con: Polipropileno blanco (virgen) y PVC hidrogenado en el Flexi-Sapo en color negro

Atributos diferenciales:

- Funcionamiento eficiente con presión baja (0.25kg/cm) y alta (7kg/cm).
- Válvula de admisión con cabeza giratoria de fácil ajuste u mantenimiento sin tornillos.
- Excelente funcionamiento en aguas con impurezas (pequeñas basuras).
- Instalación sin herramientas.
- Flotador de 4" y tornillos de acoplar de plástico de 3/8"



NOM

NOM-010-CONAGUA-2000



RECONOCIMIENTO AL JUEGO DE HERRAJES "ZERO FUGAS".
 Por su compromiso de producto ahorrador de agua y ecológico, comprometiéndose así en el uso eficiente del agua en nuestro país.

VÁLVULA DE ADMISIÓN



GIRA JACK DE 8.5"



MANIJA

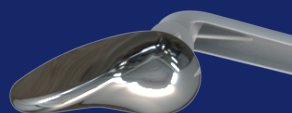

CROMADA



BLANCA

TORNILLOS

PLÁSTICOS



TROPICALIZADOS



DESCARGA



2"

3"

Escanea el código QR para conocer la ficha técnica e información del producto.

Cód. 2724



NOM

NOM-010-CONAGUA-2000



Cód. 2724 15 PZAS

Juego de Herrajes
Zero fugas con flexi-sapo y válvula de 8.5".



Cód. 2723



NOM

NOM-010-CONAGUA-2000



Cód. 2723 8 PZAS

Juego de Herrajes
Zero fugas con flexi-sapo, brazo inclinado para tanques curvos y válvula de 8.5" con tornillos tropicalizados y empaque esponjoso.



Cód. 2406



PATENTE No. MX234685



Cód. 2406 40 PZAS

Flexi-Sapo



- ✓ El único con sello per fecto patentado comprobado en pruebas de laboratorio.
- ✓ Fácil y rápida instalación.
- ✓ Con los más altos estándares de calidad.
- ✓ Fabricado en polipropileno y PVC hidrogenado. (no de vinil que se endurece y degrada).

La presión del agua infla el sapo creando un sello perfecto

Sapo con burbuja

Hule de ingeniería ULTRA FLEXIBLE

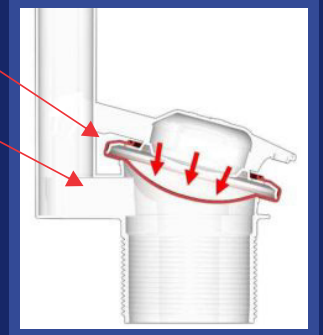

Cód. 2716



Cód. 2716 60 PZAS

Válvula de admisión
Gira Jack de 8.5".

Cód. 2715



Cód. 2715 30 PZAS

Válvula de descarga
Con Flexi-sapo de 2".

Cód. 2727



Cód. 2727 15 PZAS

Juego de Herrajes ahorrador
Zero Fugas con válvula "Gira Jack de 8.5" flotador con varilla tropicalizada y descarga de 2".

Funciona como Dual Flush

NOM

NOM-010-CONAGUA-2000



Escanea el código QR para conocer la ficha técnica e información del producto.



6 AÑOS GARANTÍA

Cód. 2724P 15 PZAS

Juego de Herrajes
Con Push Button superior.



5 AÑOS GARANTÍA

Cód. 2401 20 PZAS

Push button
Para tanque con orificio superior de 38mm.

- ✓ Funciona para baja y alta presión de agua.
- ✓ Push button superior de una sola descarga, cromado.
- ✓ Llenado de tanque con sistema de cierre preciso al paso del agua.
- ✓ Excelente funcionamiento en aguas con impurezas (pequeñas basuras).

Cód. 2724P



Cód. 2401



NOM

NOM-010-CONAGUA-2000



6 AÑOS GARANTÍA

¡Perfecto para fabricantes de baño!

Juego de herrajes
Zero Fugas anti-sifón

NOM

NOM-010-CONAGUA-2000

Cód. 2726



Cód. 2726 12 PZAS

Juego de Herrajes
"Zero Fugas" con flexi sapo y válvula anti-sifón de 8.5" descarga de 2" y empaque esponjoso.

- ✓ Novedosa **válvula de llenado con sistema anti-sifón** que evita el retorno de agua.
- ✓ Llenado del tanque con sistema de cierre preciso al paso del agua.
- ✓ Excelente funcionamiento en aguas con impurezas (pequeñas basuras)
- ✓ Para alta o baja presión de agua.

Cód. 2722



6 AÑOS GARANTÍA

Cód. 2722 15 PZAS

Juego de Herrajes
"Zero Fugas" con flexi sapo manual cromado 30" con empaque esponjoso.

Cód. 2712



NOM

NOM-010-CONAGUA-2000

5 AÑOS GARANTÍA

Cód. 2712 30 PZAS

Válvula de descarga
Ahorradora "Zero Fugas" de 2".

SAPO UNIVERSAL DE 2"

- ✓ Sistema universal ajustable se adapta a todas las descargas de 2"
- ✓ Regulador para ahorro de agua, descarga de 4 a 6 lts.
- ✓ Resistente al cloro y otras sustancias.



Cód. 2710



¡NUEVO!

Cód. 2710 | 20 PZAS

Sapo universal de 2".



Cód. 2492



¡NUEVO!



Cód. 2492 | 20 PZAS

Sapo burbuja de 2".



Cód. 2463



¡CON TIRANTE DESPRENDE FÁCIL!

Cód. 2463 | 20 PZAS

Sapo Flap

En bolsa de color Amarillo De PVC hidrogenado de 2".



Cód. 2464



¡CON TIRANTE DESPRENDE FÁCIL!

Cód. 2464 | 20 PZAS

Sapo Flap

En bolsa de color Naranja De PVC hidrogenado de 2".



Cód. 2415

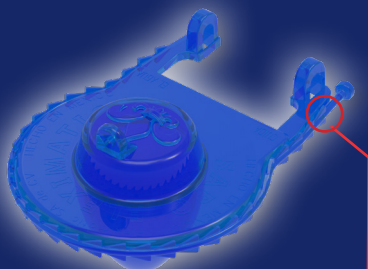

¡CON TIRANTE DESPRENDE FÁCIL!

Cód. 2415 | 40 PZAS

Sapo Flap

De PVC hidrogenado color Azul de 2".



Cód. 2462

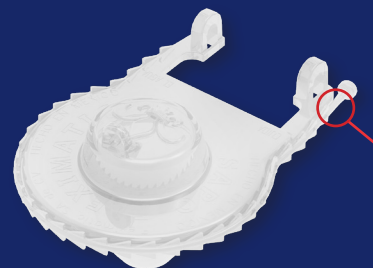

¡CON TIRANTE DESPRENDE FÁCIL!

Cód. 2462 | 40 PZAS

Sapo Flap

De PVC hidrogenado transparente de 2".



Escanea el código QR para conocer la ficha técnica e información del producto.

Cód. 2458



Cód. 2458 | 40 PZAS

Sapo Ahorrador

"Zero Fugas" con tirante de 2".



Cód. 2415S

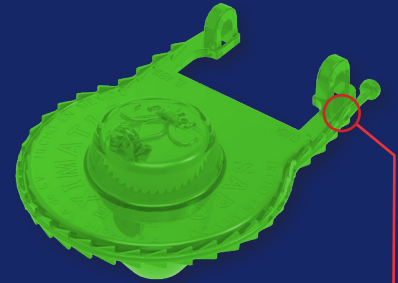

¡CON TIRANTE DESPRENDE FÁCIL!

Cód. 2415S | 40 PZAS

Sapo Flap

De PVC hidrogenado color Verde de 2".



Cód. 2416

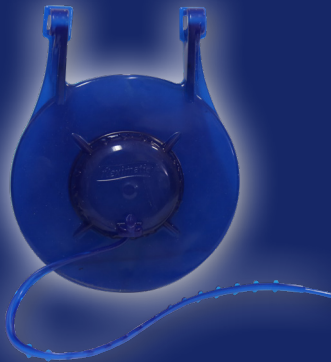

Cód. 2416 | 10 PZAS

Sapo Flap

Color azul de 3".



Cód. 2416A I



Cód. 2416A I | 10 PZAS

Sapo Flap

Color Amarillo de 3".



Cód. 2416V I



Cód. 2416V I | 50 PZAS

Sapo Flap

Color Verde de 3".



Cód. 2416N I



Cód. 2416N I | 10 PZAS

Sapo Flap

Color Negro de 3".



SAPO UNIVERSAL DE 3"

- ✓ Sistema universal ajustable se adapta a todas las descargas de 3"
- ✓ Regulador para ahorro de agua, descarga de 4 a 6 lts.
- ✓ Resistente al cloro y otras sustancias.



Cód. 2708



Cód. 2708 | 60 PZAS

Sapo Universal
De 3" Zero Fugas

Cód. 2707



NOM
NOM-010-CONAGUA-2000



Cód. 2707 | 8 PZAS

Juego de Herrajes

Con descarga de 3" en
caja.



Cód. 2706



NOM
NOM-010-CONAGUA-2000



Cód. 2706 | 12 PZAS

Juego de Herrajes

Con descarga de 3"

Cód. 2700



Cód. 2700 | 40 PZAS

Sapo Flexi de 3"

Cód. 2701



NOM
NOM-010-CONAGUA-2000



Cód. 2701 | 20 PZAS

Válvula de descarga

Descarga de 3"

Escanea el código QR para conocer la ficha técnica e información del producto.

Manijas multiposiciones

Permite ajustar el ángulo de su palanca al tipo de mueble cerámico de su sanitario.

¡Se puede instalar en tanques con orificio frontal, tanques con orificio esquinado y tanques con orificio lateral!

Además su sistema de ajuste es sencillo y fácil de instalar.

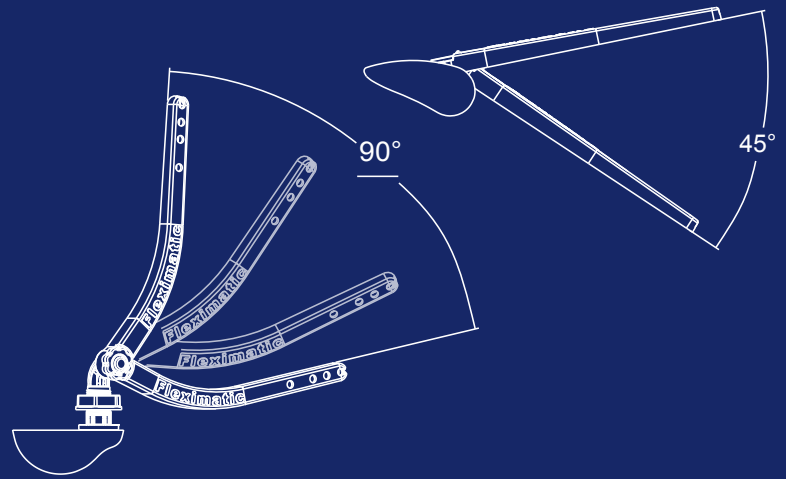

Cód. 2386



Cód. 2386 | 20 PZAS

Manija multiposiciones
Con maneral blanco.

Cód. 2390



Cód. 2390 | 20 PZAS

Manija multiposiciones
Con maneral cromado.

Cód. 2394



Cód. 2394 | 25 PZAS

Manija Patolux

Sin cromar con brazo recto para WC.

Cód. 2392

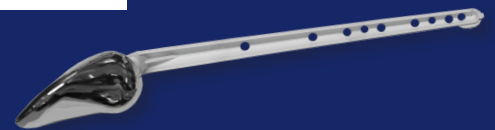

Cód. 2392 | 20 PZAS

Manija Patolux

Cromada con brazo recto para WC.

Cód. 2402



Cód. 2402 25 PZAS

Manija

Sin cromar con brazo recto para WC.

Cód. 2404



Cód. 2404 25 PZAS

Manija

Cromada con brazo recto para WC.

Cód. 2399



Cód. 2399 20 PZAS

Manija de botón

Lateral con botón sin cromar.

Cód. 2562

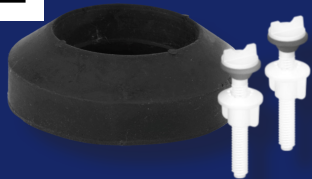

Cód. 2562 40 PZAS

Kit de instalación

Empaque cónico de 2" con tornillos para acoplar.

Cód. 2411



Cód. 2411 100 PZAS

Flotador de plástico

4" reforzado con tuerca sin varilla.

Cód. 2412



Cód. 2412 60 PZAS

Flotador de plástico

4" reforzado sin tuerca y sin varilla.

Cód. 2449



Cód. 2449 10 PZAS

Flotador de plástico

6" reforzado con varilla tropicalizada de 25 cm.



Instale Calidad y Confianza

COLADERAS



PATENTE
No. 247239

Coladera Universal



REJILLAS

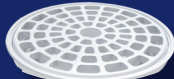

BLANCO



CUBIERTA DE ACERO
INOXIDABLE



BISEL Y CUBIERTA DE
ACERO INOXIDABLE



MINIMALISTA

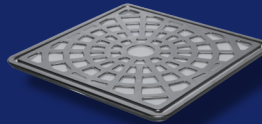

CUADRADA

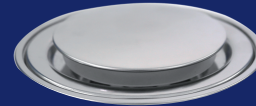

TIPO PUSH



TABLA DE RESISTENCIAS GENERALES POR TIPO DE REJILLA.

| | |
|--|--|
| ABS - Sin Cromar hasta 150 kg. | |
| A.I. tipo 430 hasta 300 kg. | |
| Acero Inox. tipo 304 cal. 14 hasta 500 kg. | |

Resistencia Máxima comprobada (No impactos)

Información Técnica

Fabricado con:

Plástico ABS blanco (Virgen) y acero inoxidable

Atributos diferenciales:

- ✓ Material ultra Resistente a las condiciones climáticas y al contacto con el agua, no se reseca ni se rompe.
- ✓ Sistema de **Broche-Click** patentado que permite destapar la rejilla y hacer mantenimiento sin herramientas.
- ✓ Adaptable a conexiones de 2", 3" y 4"
- ✓ Se recomienda retirar el casquillo de conexión a 2" en caso de no necesitarlo, para obtener mayor diámetro de desalojo de agua.

Centro y Sur América:

Para tubería americana de 2" y 4"

- ✓ Check anti-olores XL (opcional) gran capacidad de desalojo de agua.

CUERPO



UNIVERSAL

2" 3" y 4"

Adaptable a conexiones



DIRECTO A TUBO

4"

Trampa de Agua

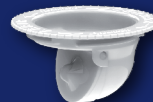

CHECK ANTI-OLORES

Opcional



Broche-Click® que facilita el mantenimiento.



Trampa EXTRA LARGA: evita malos olores

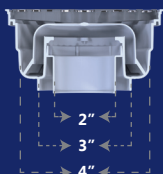

2"
3"
4"



1"

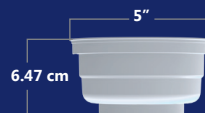

6.47 cm

5"



Encuentra todos los códigos en
su nueva presentación en bolsa.

COLADERAS

www.fleximatic.com.mx



Escanea el código QR para conocer la ficha técnica e información del producto.

Cód. 2254



Universal para 2", 3" y 4"



¡NUEVO!

Cód. 2259



Búscala la válvula check anti-olores en el código 2260

Cód. 2684



Universal para 2", 3" y 4"



¡NUEVO!

Cód. 2689



Búscala la válvula check anti-olores en los códigos 2550 Y 2689CH

Cód. 2254 45 PZAS

Coladera Universal

Rejilla con cubierta de acero inoxidable con tapa higiénica.

Cód. 2259 45 PZAS

Coladera Universal

Rejilla con cubierta de acero inoxidable sin tapa higiénica.



Cód. 2684 45 PZAS

Coladera Universal

Rejilla con cubierta y bisel de acero inoxidable con tapa higiénica.

Cód. 2689 45 PZAS

Coladera Universal

Rejilla con cubierta y bisel de acero inoxidable sin tapa higiénica.



Cód. 2258



Universal para 2", 3" y 4"



Cód. 2261



Cód. 2261 45 PZAS

Coladera Universal

Blanca sin tapa higiénica.



Llámanos



Cód. 2253



100% ACERO INOXIDABLE

Universal para 2", 3" y 4"



Cód. 2253 45 PZAS

Coladera Universal

Rejilla y bisel de acero inoxidable con tapa higiénica.



Facebook



Cód. 2250



Para tubo de 2"



Cód. 2250 110 PZAS

Coladera Sol

Cromada para tubo de 2".



Youtube



Cód. 2264



Universal para tubo directo de 2", 3" y 4"



Cód. 2264 55 PZAS

Coladera Universal

Con cubierta de acero inoxidable para tubo de 2", 3" y 4", para acople a tubería directa.

Cód. 2264C 50 PZAS

Coladera Universal

Para tubería americana de 2".



Coladeras Zero olores

Hasta 3 Barreras Anti-olores

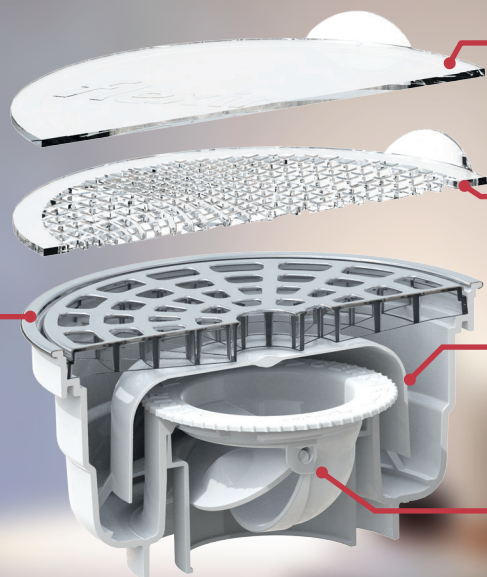

1 Tapa higiénica y atrapa cabellos

2 Cono, trampa hidráulica

3 Check anti-olores extra grande

Cubierta y bisel de acero inoxidable

Cód. 2550 | 45 PZAS

Coladera Universal
Zero olores con **Check anti-olores**,
tapa higiénica, atrapa cabellos,
rejilla y bisel de acero inoxidable



Cód. 2260 | 45 PZAS

Coladera Universal
Zero olores con **Check anti-olores**



Cód. 2689CH | 45 PZAS

Coladera Universal
Zero olores con **Check anti-olores** y
bisel de acero inoxidable



COLADERAS

Escanea el código QR para conocer la ficha técnica e información del producto.

Cód. 2279



Exclusivo coladeras Fleximatic

¡NUEVOS!



Cód. 2279 20 PZAS



Check Anti-olores
Anti-Olores extra grande.

¡Compatibles con el 90% de las coladeras en el mercado!



Cód. 2590 10 PZAS



Check Anti-olores
Anti-Olores universal.

Cód. 2313



¡NUEVO!



Cód. 2313C



Cód. 2313 15 PZAS

Coladera instala fácil
Cuadrada de 10 x 10 cm con cubierta de acero inoxidable y check anti-olores.

Cód. 2313C 15 PZAS

Coladera instala fácil
Código de exportación. Para tubería americana.



¡NUEVO!

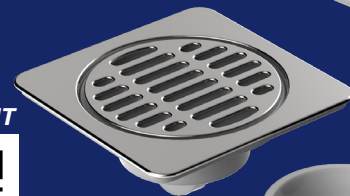

Cód. 2313NT

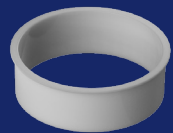

Cód. 2313NT 15 PZAS



Coladera instala fácil
Coladera instala fácil de 10 x 10 cm con rejilla de acero inoxidable y check anti-olores *para tubería cédula 30.*

Cód. 2314



¡NUEVO!

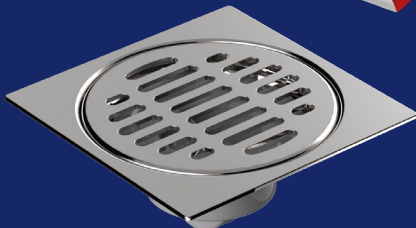

Cód. 2314C



Cód. 2314 15 PZAS

Coladera instala fácil
Cuadrada de 10 x 10 cm con rejilla de acero inoxidable y check anti-olores.

Cód. 2314C 15 PZAS

Coladera instala fácil
Código de exportación. Para tubería americana.



100% ACERO INOXIDABLE

¡NUEVO!



Cód. 2315



Cód. 2315 15 PZAS



Coladera instala fácil
Cuadrada de 10 x 10 cm con rejilla minimalista de acero inoxidable.

Cód. 2639



Cód. 2640



Cód. 2209



Coladeras para patio



Cód. 2639 3 PZAS

Coladera para patio

Cubierta blanca.

Cód. 2640 3 PZAS

Coladera para patio

Con cubierta de acero inoxidable.



Cód. 2209 10 PZAS

Tuerca y empaque

De 4", coladera para patio. Instalacion en tubería de polipropileno.

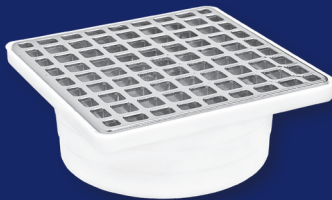

Cód. 2617



Cód. 2617 55 PZAS

Coladera Cuadrada

Con cubierta de acero inoxidable para conexión a tubo.



Cód. 2625



Cód. 2625 35 PZAS

Coladera Alargada

Con cubierta de acero inoxidable. Medida de 30 x 5 cm.



100% ACERO INOXIDABLE

Universal para 2", 3" y 4"



Cód. 2602



Cód. 2604

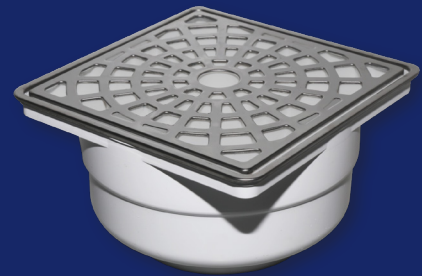

Cód. 2619



Cód. 2619 35 PZAS

Coladera Universal

Cuadrada, rejilla de acero inoxidable modelo retro.



Cód. 2602 45 PZAS

Coladera Universal

Cuadrada con cubierta de acero inoxidable con tapa higiénica.

Cód. 2604 45 PZAS

Coladera Universal

Cuadrada con cubierta y bisel de acero inoxidable sin tapa higiénica.



Información técnica

Fabricado con: Plástico ABS blanco (virgen) y polipropileno.

Atributos diferenciales:

- Material ultra-resistente a las condiciones climáticas y al contacto con el agua, no se reseca ni se rompe
- Sistema de "Broche-Click" patentado que permite destapar la rejilla y hacer mantenimiento sin herramientas.
- Salida directa a tubería de 2"
- Producto diseñado para ser utilizado en segunda planta por su salida lateral.

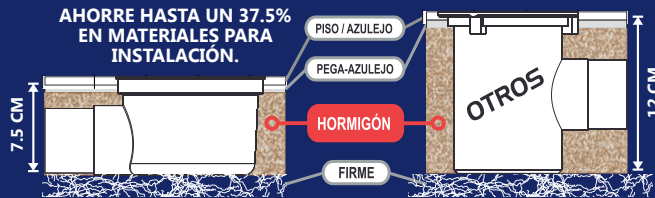

REJILLAS



CUERPO



BOTE



GIRATORIO

Cód. 2271



Cód. 2273



Cód. 2626



Cód. 2271 30 PZAS
Céspedes bote

Compakto, rejilla con cubierta de acero inoxidable modelo clásica sin tapa higiénica.

Cód. 2273 30 PZAS
Céspedes bote

Compakto, rejilla con cubierta de acero inoxidable modelo clásica con tapa higiénica.



Cód. 2626 16 PZAS
Coladera con plato

Anti filtraciones, cubierta y bisel de acero inoxidable.

Cód. 2626C 15 PZAS
Coladera con plato

Código de exportación. Para tubería americana.



Cód. 2270 30 PZAS

Céspedes bote

Compakto cubierta blanca sin tapa higiénica.

Cód. 2270



Cód. 2272



Cód. 2272 30 PZAS

Céspedes bote

Compakto cubierta blanca con tapa higiénica.

Cód. 2270C 70 PZAS

Céspedes bote

Código de exportación.

Cód. 2272C 70 PZAS

Céspedes bote

Código de exportación. Para tubería americana.



Cód. 2269



Cód. 2269 30 PZAS
Céspedes bote

Compakto, rejilla de acero inoxidable sin tapa higiénica.

Cód. 2269C 30 PZAS
Céspedes bote

Código de exportación. Para tubería americana.



Cód. 2610



Cód. 2608



Cód. 2620



Cód. 2610 26 PZAS
Céspedes bote

Compakto, cuadrado con rejilla de acero inoxidable con tapa higiénica.

Cód. 2608 26 PZAS
Céspedes bote

Compakto, cuadrado con rejilla de acero inoxidable sin tapa higiénica.



Cód. 2620 26 PZAS
Céspedes bote

Compakto, cuadrado rejilla de acero inoxidable retro, sin tapa higiénica.



Césped Giratorio

Se ajusta 360° a tuberías
no alineadas

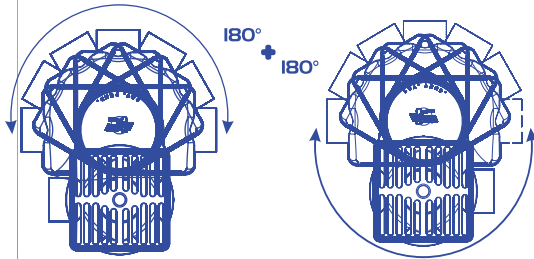

Cód. 2686



Cód. 2686 | 16 PZAS

Césped bote

Compakto giratorio rejilla con cubierta de acero inoxidable modelo clásico sin tapa higiénica.

Cód. 2686C | 30 PZAS

Césped bote

Código de exportación. Para tubería americana.



Cód. 2275



Cód. 2275 | 15 PZAS

Césped bote

Compakto giratorio sin cromar sin tapa higiénica.

Cód. 2275C | 30 PZAS

Césped bote

Código de exportación.



Cód. 2614

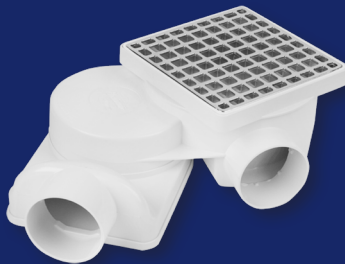

Cód. 2614 | 16 PZAS

Césped bote

Compakto giratorio cuadrado con cubierta de acero inoxidable sin tapa higiénica.



Cód. 2274



Cód. 2274 | 15 PZAS

Césped bote

Compakto giratorio rejilla de acero inoxidable sin tapa higiénica.



Cód. 2274C | 15 PZAS

Césped bote

Código de exportación.



fleximatic®

Instale Calidad y Confianza

Juego de herrajes con push button superior

Cód. 2724P



Sistema Push

DIÁMETRO DE 38 mm

ZERO FUGAS
"SU NOMBRE LO DICE TODO"

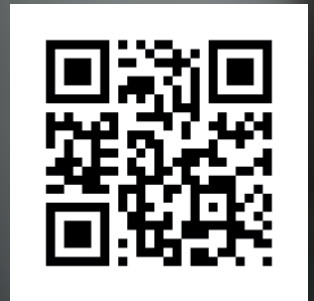

✓ **Instalación sin herramientas.**

✓ **Válvula de admisión con
cabeza giratoria.**

✓ **Flexi Sapo patentado.**

✓ **Fácil mantenimiento.**

✓ **Funciona con alta y baja
presión.**

**Encuétralo en la
página 33**



[/fleximaticoficial](#)



[/fleximaticoficial](#)

You Tube

[/fleximaticoficial](#)

www.fleximatic.com.mx

Coladera Universal Push



Núcleo de resina acetal (POM) y cubierta de acero inoxidable.

100% acero inoxidable.

- ✓ Empaque anti-olores.
- ✓ Sistema Push de latón, no se oxida.
- ✓ Bordes sin fillos, evita accidentes



Sistema Push



Cód. 2249 | 45 PZAS
Coladera universal push.

Cód. 2280



Cód. 2280 | 30 PZAS
Césped bote
Compakto Push.



Cód. 2281



Cód. 2281 | 16 PZAS
Césped bote
Compakto giratorio Push.



Cód. 2248



Cód. 2248 | 45 PZAS
Coladera Universal
Cuadrada Push.



Cód. 2663



100%
ACERO
INOXIDABLE

Cód. 2663 | 45 PZAS
Coladera Universal
Minimalista con bisel, con
tapa higiénica.



Escanea el código QR para conocer la ficha técnica e información del producto.

Cód. 2268



100%
ACERO
INOXIDABLE

Cód. 2268 | 30 PZAS

Césped bote

Compakto minimalista sin tapa higiénica.

Cód. 2268C | 30 PZAS

Césped bote

Código de exportación. Para tubería americana.



Cód. 2674



100%
ACERO
INOXIDABLE

Cód. 2674 | 15 PZAS

Césped bote

Compakto giratorio minimalista.



Cód. 2605



100%
ACERO
INOXIDABLE

Cód. 2605 | 35 PZAS

Coladera Universal

Cuadrada minimalista sin tapa higiénica.



Cód. 2611



100%
ACERO
INOXIDABLE

Cód. 2611 | 26 PZAS

Césped bote

Compakto cuadrado minimalista sin tapa higiénica.



Cód. 2624

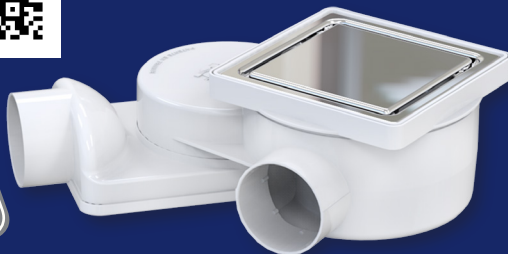

100%
ACERO
INOXIDABLE

Cód. 2624 | 15 PZAS

Césped bote

Compakto cuadrado giratorio cuadrado minimalista sin tapa higiénica.



Cód. 2491



¡NUEVO!

Cód. 2491 | 10 PZAS

Llave de jardín

De PVC 1/2" 1/4 de vuelta con inserto de latón.



Cód. 2629



¡NUEVO!

100%
ACERO
INOXIDABLE

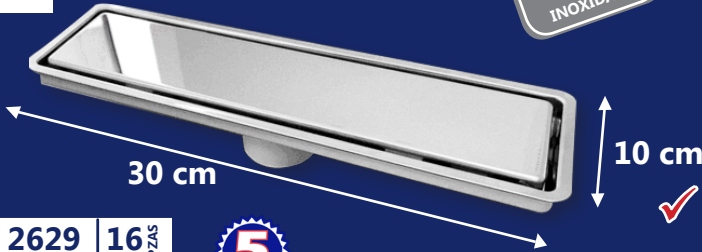
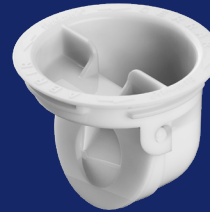

Check anti-olores

✓ Evita el ingreso de virus, bacterias, bichos y malos olores del drenaje

✓ Fabricado con ABS

Cód. 2629 16 PZAS



Coladera alargada

Minimalista con check anti-olores 30 x 5 cm.

Cód. 2627



¡NUEVO!

100%
ACERO
INOXIDABLE

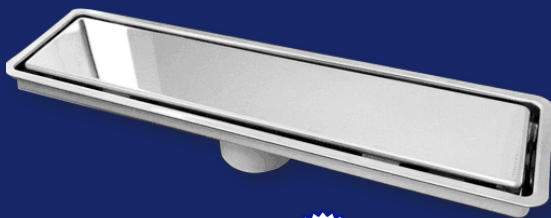

✓ Evita el ingreso de virus, bacterias, bichos y malos olores del drenaje

✓ Fabricada con silicón de alta calidad

✓ Flexible y durable

Cód. 2627 16 PZAS



Coladera alargada

Minimalista con membrana anti-olores 30 x 5 cm.

Cód. 2218A



Sistema Push



¡NUEVO!



Cód. 2218A30 PZAS



Césped para lavabo

Flexible con bote chico y push button.

Cód. 2235A



Sistema Push



¡NUEVO!



Cód. 2235A25 PZAS



Césped para lavabo

Flexible con push button.

Cód. 2212A



Sistema Push



¡NUEVO!



Cód. 2212A35 PZAS



Tubo contra

Zero fugas con push button.

Cople anti-Retorno de 4" y 6"



- ✓ Evita el retorno de aguas residuales e inundaciones por lluvia.
- ✓ Evita la entrada de roedores y bichos.
- ✓ Su tapa cuenta con un asa para fácil apertura y mantenimiento.
- ✓ Se garantiza el buen funcionamiento de la compuerta, gracias al sello de seguridad de su tapa.



Cód. 2644 | 4 PZAS
Cople anti-retorno
De 4" de ABS.

Cód. 2645 | 1 PZAS
Cople anti-retorno
De 6" de ABS.

Cód. 2646 | 4 PZAS
Cople anti-retorno
De 4" de ABS para tubería americana.

Cód. 2647 | 1 PZAS
Cople anti-retorno
De 6" de ABS para tubería americana.

Coples anti-retorno



Cód. 2648



Cód. 2649 | 1 PZAS
Compuerta
De cople-anti retorno de 6"
Refacción.



Cód. 2648 | 1 PZAS
Compuerta
De cople-anti retorno de 4"
Refacción.

Cód. 2207

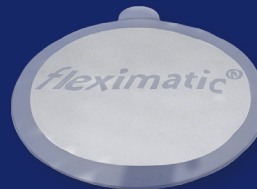

Cód. 2207 | 30 PZAS
Tapa higiénica
Transparente redonda.

Cód. 2145



Cód. 2145 | 30 PZAS
Tapa higiénica
Blanca cuadrada.

Cód. 2277



Cód. 2277 | 30 PZAS
Tripack tapa higiénica
Blanca redonda.

Cód. 2694



Cód. 2694 | 30 PZAS
Atrapatodo
Para coladera color transparente
modelo retícula.

Cód. 2695

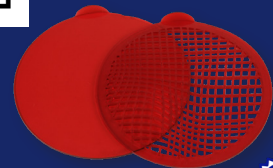

Cód. 2695 | 25 PZAS
Atrapa todo
Para coladera color rojo modelo
retícula.

Escanea el código QR para conocer la ficha técnica e información del producto.

Cód. 2691



Cód. 2691 | 30 PZAS

Atrapa todo

Para coladera color transparente modelo garden.

Cód. 2267



Cód. 2267 | 70 PZAS

Cono circular mini

Rejilla con cubierta de acero inoxidable para coladera (Refacción).

Cód. 2256

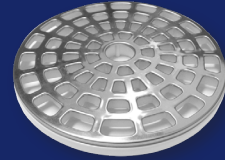

Cód. 2256 | 10 PZAS

Rejilla clásica

Con cubierta de acero inoxidable para coladera universal.

Cód. 4490



Cód. 4490 | 25 PZAS

Rejilla

De acero inoxidable 4 $\frac{3}{4}$ ".

Cód. 4588



Cód. 4588 | 25 PZAS

Rejilla

De acero inoxidable de $3 \frac{1}{2}$ ".

Cód. 2597

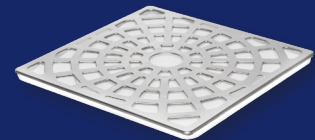

Cód. 2597 | 30 PZAS

Rejilla

Para coladera universal cuadrada con cubierta de acero inoxidable.

Cód. 2638

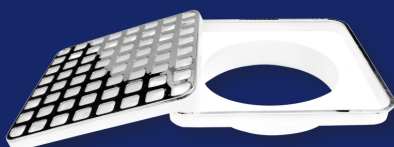

Cód. 2638 | 20 PZAS

Rejilla

Con cubierta y bisel de acero inoxidable y adaptador de 6" 20 x 20 cm.

Cód. 2420T



Cód. 2420T | 50 PZAS

Regaderita

Transparente para fregadero.

Cód. 2420V



Cód. 2420V | 50 PZAS

Regaderita

Color Verde para fregadero.

Escanea el código QR para conocer la ficha técnica e información del producto.

Cód. 2420



Cód. 2420 | 50 PZAS

Regaderita
Azul para fregadero.

Cód. 2407

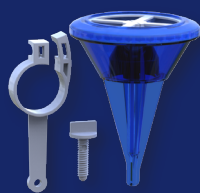

Cód. 2407 | 50 PZAS

Flexi Válvula
Diamante 2".
Indeformable

Cód. 2417

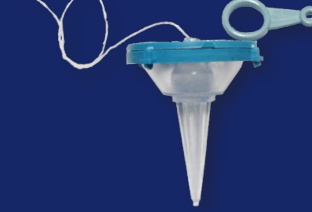

Cód. 2417 | 15 PZAS

Válvula perfecta
Diamante 3" cristal.

Cód. 2409



Cód. 2409 | 50 PZAS

Pera para válvula
De descarga 2".

Cód. 2410

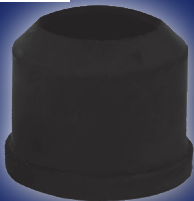

Cód. 2410 | 100 PZAS

Adaptador de hule
1 1/4" x 1 1/2" chupón #1.

Cód. 2426



Cód. 2426 | 50 PZAS

Adaptador de hule
1 1/4" x 2" chupón #2.

Cód. 2448



Cód. 2448 | 50 PZAS

Adaptador de hule
1 1/2" x 2" chupón #3.

Cód. 2563

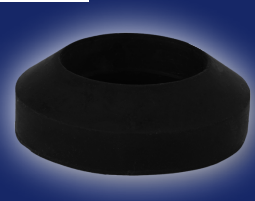

Cód. 2563 | 50 PZAS

Empaque cónico
Para WC 2".

Cód. 2566



Cód. 2566 | 40 PZAS

Empaque cónico
Para WC 3".

Cód. 2561

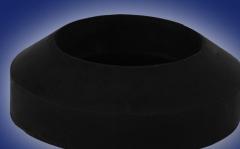

Cód. 2561 | 50 PZAS

Empaque esponjoso
De 3".

Cód. 2413



Cód. 2413 | 100 PZAS

Varilla tropicalizada
1/4" x 6".

Escanea el código QR para conocer la ficha técnica e información del producto.

Cód. 0100



Cód. 0100 | 25 PZAS

Brazo de hierro

Cromado para regadera
15 cm.

Cód. 0102A

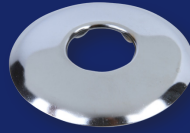

Cód. 0102A | 100 PZAS

Chapetón de hierro

Cromado para regadera.

Cód. 544



Cód. 544 | 10 PZAS

Base soporte

Universal de aluminio
para lavabo.

Cód. 2545



Cód. 2545 | 10 PZAS

Respaldo

De soporte para lavabo.

Cód. 2583



Cód. 2583 | 20 PZAS

Destapacaños

Con bomba mediana
negra.

Cód. 2478



Cód. 2479



Cód. 2478 | 100 PZAS

Pija tropicalizada

De 2 1/2" para WC.

Cód. 2479 | 100 PZAS

Pija tropicalizada

De 3 1/2" para WC.

Cód. 2480



Cód. 2480 | 100 PZAS

Tornillo latonado

Para acoplar para WC.

Cód. 2482



Cód. 2482 | 50 PZAS

Cubre taladro

De lámina.

Cód. 2494

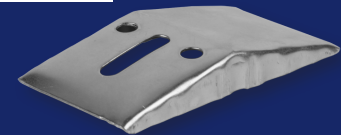

Cód. 2494 | 50 PZAS

Soporte reforzado

Para lavabo.

Escanea el código QR para conocer la ficha técnica e información del producto.

Cód. 2456



Cód. 2456 | 50 PZAS

Balancín

De tanque alto color bronce para válvula.

Cód. 2485



Cód. 2485 | 50 PZAS

Juego de gornes

Para WC.

Cód. 540



Cód. 540 | 50 PZAS

Rejilla de aluminio

Fundida para Césped bote.

Cód. 2564



Cód. 2572

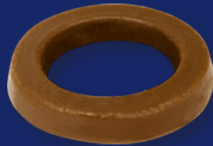

Cód. 2569



Cód. 2573

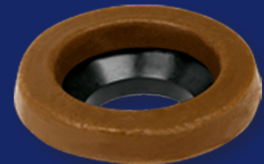

Cód. 2568



Cód. 2564 | 72 PZAS

Junta selladora

Grande sin guía 100 grs.

Cód. 2574 | 50 PZAS

Junta selladora

Extra grande sin guía 150 grs. CAJA.

Cód. 2570



Cód. 2569 | 60 PZAS

Junta selladora

Grande con guía 100 grs.

Cód. 2567 | 48 PZAS

Junta selladora

Extra grande con guía 150 grs. CAJA.

Cód. 2574



Cód. 2568 | 60 PZAS

Junta selladora

Grande sin guía 100 grs. CAJA.

Cód. 2572 | 60 PZAS

Junta selladora

JUMBO sin guía 235 grs. CAJA.

Cód. 2567



Cód. 2570 | 48 PZAS

Junta selladora

Grande con guía 100 grs. CAJA.

Cód. 2573 | 36 PZAS

Junta selladora

JUMBO con guía 235 grs. CAJA.



¡NUEVO!

Cód. 2028 | 1 PZA

Lavadero Fleximatic



- ✓ Aditivo contra rayos UV que prolonga su vida útil ante la exposición solar.
- ✓ Resistente y funcional, ahorra en tiempos y costos por transporte e instalación.
- ✓ Pileta con capacidad de 20 Lts.
- ✓ Incluye un kit de instalación con:

Rejilla de acero inoxidable
Empaque y tubo tuerca
Llave de jardín
Juego de taquetes y tonillos.

Cód. 2028



Escanea el código QR para conocer la ficha técnica e información del producto.

Cód. 2424



Cód. 2424 | 120 PZAS

Conector universal

Para tubería americana
1 1/2" - 1/1/4 x 2".

Cód. 2587

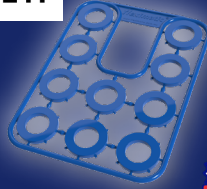

Cód. 2587 | 50 PZAS

Empaque para manguera

10 piezas.

Cód. 2594

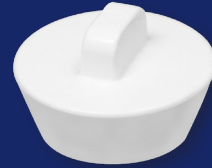

Cód. 2594 | 50 PZAS

Tapón para lavabo

Cód. 2588



Cód. 2588 | 50 PZAS

Cople yee

Para manguera y lavadora.
De Resina acetal.

Cód. 2586



Cód. 2586 | 15 PZAS

Conector Yee

De polipropileno reforzado.



- ✓ Se conecta directo a la bomba
- ✓ Fabricado en una sola pieza
- ✓ No se oxida

Cód. 555



Cód. 556



Cód. 557



Cód. 555 | 50 PZAS

Flotador

4" de poliuretano con varilla tropicalizada.

Cód. 556 | 50 PZAS

Flotador

5" de poliuretano con varilla tropicalizada.

Cód. 557 | 30 PZAS

Flotador

6" de poliuretano con varilla tropicalizada.

Escanea el código QR para conocer la ficha técnica e información del producto.

Cód. 2743



- ✓ Materiales de ingeniería
- ✓ Ergonómico
- ✓ Extra largo
- ✓ Flexible

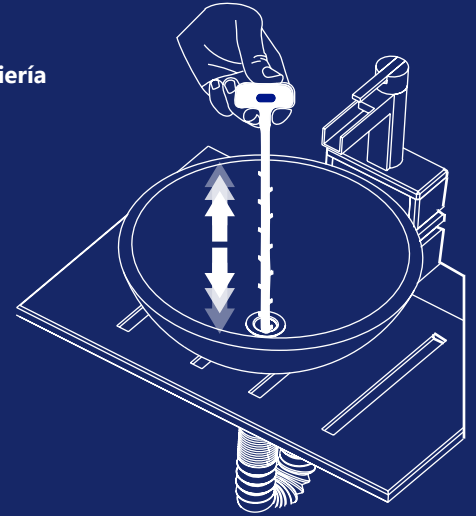

Cód. 2743 | 25 PZAS

Quita cabello

Cód. 2490



¡NUEVO!

Cód. 2490 | 10 PZAS

Llave de jardín

Reforzada de acetal $\frac{1}{2}$ "
ascendente.

Cód. 4407



¡NUEVO!

Cód. 4407 | 50 PZAS

Tuerca contra

Para contraacnasta.

Cód. 4408



¡NUEVO!

Cód. 4408 | 50 PZAS

Tuerca unión

Para contraacnasta.

Cód. 4412



¡NUEVO!

Cód. 4412 | 50 PZAS

Tuerca unión

con empaque.

Cód. 4401



¡NUEVO!

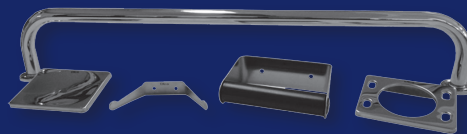

Cód. 4401 | 20 PZAS

Juego de accesorios

Para baño, económico.

Cód. 4202



¡NUEVO!



Cód. 4202 | 25 PZAS

Juego de accesorios

Para baño, plus Zinc-cristal.



Instale Calidad y Confianza

Brida Universal

Cód.2577

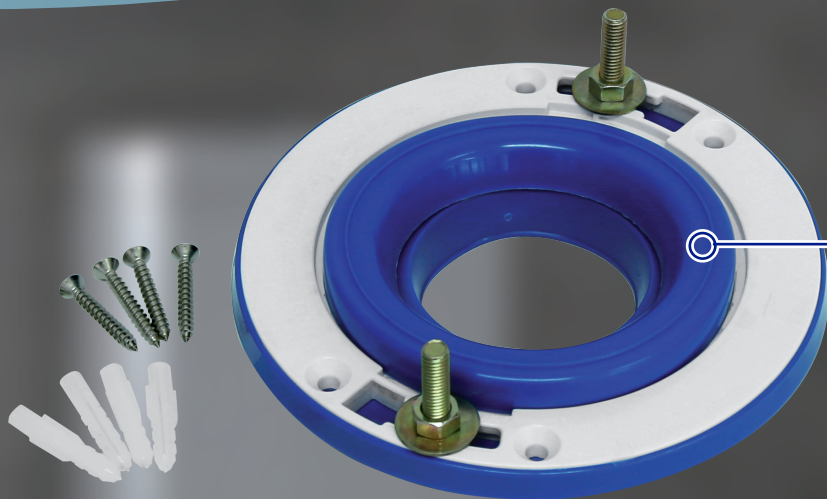

Burbuja de aire encapsulada



Se adapta a tuberías de 3 y 4"

Admite hasta 5 cm de desfase con la tubería de drenaje.

- ✓ Soporta hasta 17 toneladas sin sufrir deformaciones.
- ✓ Admite varios intentos de instalación.
- ✓ Hules de ingeniería que garantizan mayor tiempo de vida.

Encuétrala en la página 29



[/fleximaticoficial](#)



[/fleximaticoficial](#)



[/fleximaticoficial](#)

www.fleximatic.com.mx

Escanea el código QR para conocer la ficha técnica e información del producto.

LAVABO

Cód. 3204 | 15 PZAS

Incluye:

- 2 Mangueras con inserto de nylon para lavabo (1/2" x 1/2" 40 cm)
- 2 Llaves angulares de zinc 1/2" x 1/2"
- 1 Césped flexible bote chico con extensión de 55 cm y cubierta de acero inoxidable para lavabo
- 1 Adaptador de hule (chupón No. 3) 1 1/2" x 2"
- 1 Cinta teflón 7 mts x 1/2" blanca Fleximatic.

FREGADERO

Cód. 3207 | 15 PZAS

Incluye:

- 2 Mangueras con inserto de nylon para fregadero (1/2" x 1/2" 50 cm)
- 2 Llaves angulares de zinc 1/2" x 1/2"
- 1 Césped flexible tipo "P" con extensión de 80 cm con tubo ceja y contracanasta de acero inoxidable para fregadero
- 1 Adaptador de hule (chupón No. 3) 1 1/2" x 2"
- 1 Cinta teflón 7 mts x 1/2" blanca Fleximatic.

DOBLE TARJA

Cód. 3212 | 6 PZAS

Incluye:

- 2 Mangueras con inserto de latón para fregadero (1/2" x 1/2" 50 cm)
- 2 Llaves angulares de zinc 1/2" x 1/2"
- 2 Contracanastas combinadas con tubo ceja de 10 cm
- 1 Adaptador de hule (chupón No. 3) 1 1/2" x 2"
- 1 Cinta teflón 7 mts x 1/2" blanca Fleximatic
- 1 Desagüe tipo americano
- 1 Extensión de 80 cm flexible para lavabo o fregadero.

FREGADERO

Cód. 3211 | 15 PZAS

Incluye:

- 2 Mangueras con inserto de nylon para fregadero (1/2" x 1/2" 50 cm)
- 2 Llaves angulares de zinc 1/2" x 1/2"
- 1 Césped flexible con tubo ceja y contracanasta combinada, extensión de 80 cm para fregadero
- 1 Adaptador de hule (chupón No. 3) 1 1/2" x 2"
- 1 Cinta teflón 7 mts x 1/2" blanca Fleximatic .

WC

Cód. 3203 | 15 PZAS

Incluye:

- 1 Junta selladora grande con guía
- 1 Llave angular de zinc 1/2" x 1/2"
- 1 Manguera con inserto de nylon 1/2" x 15/16" x 40 cm para WC
- 2 Pijas de 2 1/2" para WC
- 1 Cinta teflón 7 mts x 1/2" blanca Fleximatic .

WC

Cód. 3209 | 8 PZAS

Incluye:

- 1 Junta selladora grande con guía
- 1 Llave angular de zinc 1/2" x 1/2"
- 1 Manguera con inserto de nylon 1/2" x 15/16" x 40 cm para WC
- 2 Pijas de 2 1/2" para WC
- 1 Cinta teflón 7 mts x 1/2" blanca Fleximatic
- 1 Empaque cónico de 2" para WC
- 1 Juego de herrajes "Maxtor" blanco.

LAVABO

Cód. 3205 | **15** PZAS

Incluye:

- 2 Mangueras para lavabo con inserto de nylon ($1\frac{1}{2}$ " x $1\frac{1}{2}$ " 40 cm)
- 2 Llaves angulares de resina acetal de $\frac{1}{2}$ " x $1\frac{1}{2}$ "
- 1 Adaptador de hule (chupón No. 3) $1\frac{1}{2}$ " x 2"
- 1 Cinta teflón 7 mts x $\frac{1}{2}$ " blanca Fleximatic
- 1 Césped para lavabo flexible con bote chico extensión de 55 cm con cubierta de acero inoxidable.

DOBLE TARJA

Cód. 3210 | **7** PZAS

Incluye:

- 2 Mangueras para fregadero con inserto de latón ($1\frac{1}{2}$ " x $1\frac{1}{2}$ " 50 cm)
- 2 Llaves angulares de resina acetal de $\frac{1}{2}$ " x $1\frac{1}{2}$ "
- 2 Contracanas combinadas (Acero inoxidable y polipropileno) con tubo ceja de 10 cm
- 1 Adaptador de hule (chupón No. 3) $1\frac{1}{2}$ " x 2"
- 1 Cinta teflón 7 mts x $\frac{1}{2}$ " blanca Fleximatic
- 1 Desagüe tipo americano extensión de 80 cm para fregadero flexible.

FREGADERO

Cód. 3218 | **15** PZAS

Incluye:

- 2 Mangueras para fregadero con inserto de latón ($1\frac{1}{2}$ " x $1\frac{1}{2}$ " 40 cm)
- 2 Llaves angulares de resina acetal de $\frac{1}{2}$ " x $1\frac{1}{2}$ "
- 1 Adaptador de hule (chupón No. 3) $1\frac{1}{2}$ " x 2"
- 1 Cinta teflón 7 mts x $\frac{1}{2}$ " blanca Fleximatic
- 1 Césped de 80 cm tipo "P" para fregadero, flexible con contracana combinada (acero inoxidable y polipropileno) con tubo ceja de 10 cm.

WC

Cód. 3219 | **25** PZAS

Incluye:

- Manguera para WC con inserto de nylon ($1\frac{1}{2}$ " x $1\frac{1}{2}$ " 40 cm)
- 1 Llave angular de resina acetal de $\frac{1}{2}$ " x $1\frac{1}{2}$ "
- 1 Cuello de zera PVC hidrogenado
- 1 Cinta teflón 7 mts x $\frac{1}{2}$ " blanca Fleximatic
- 2 Pijas para WC de $2\frac{1}{2}$ " x $1\frac{1}{4}$ ".

WC













Cód. 3220 | **10** PZAS

Incluye:

- 1 Cuello de zera PVC hidrogenado
- 1 Llave angular de resina acetal de $\frac{1}{2}$ " x $1\frac{1}{2}$ "
- 1 Manguera para WC con inserto de nylon ($1\frac{1}{2}$ " x $\frac{7}{8}$ " x 40 cm)
- 2 Pijas para WC de $2\frac{1}{2}$ " x $1\frac{1}{4}$ "
- 1 Cinta teflón 7 mts x $\frac{1}{2}$ " blanca Fleximatic
- 1 empaque cónico de 2" para WC
- Juego de herrajes "Maxtor" blanco.

| | | | |
|--|---|--|--|
| <p>Cód. FL-01</p>    <p>Cód. FL-01 30 PZAS</p> <p>Césped flexible</p> <p>Con bote chico y sin cubierta, para lavabo.</p> | <p>Cód. FL-02</p>    <p>Cód. FL-02 80 PZAS</p> <p>Media trampa</p> <p>Sin registro para lavabo o fregadero.</p> | <p>Cód. FL-03</p>    <p>Cód. FL-03 70 PZAS</p> <p>Media trampa</p> <p>Con registro para lavabo o fregadero.</p> | <p>Cód. FL-04</p>    <p>Cód. FL-04 65 PZAS</p> <p>Trampa</p> <p>Sin cubierta y sin registro para lavabo.</p> |
|--|---|--|--|

| | | | |
|--|--|---|---|
| <p>Cód. FL-05</p>    <p>Cód. FL-05 60 PZAS</p> <p>Trampa</p> <p>Con registro, sin cubierta para lavabo.</p> | <p>Cód. FL-06</p>    <p>Cód. FL-06 50 PZAS</p> <p>Desagüe</p> <p>Americano sin tubo ceja.</p> | <p>Cód. FL-07</p>    <p>Cód. FL-07 45 PZAS</p> <p>Desagüe</p> <p>Americano con dos tubos ceja de 10 cm.</p> | <p>Cód. FL-08</p>    <p>Cód. FL-08 100 PZAS</p> <p>Trampa</p> <p>Universal flexible. Incluye dos chupones adaptables para lavabo o fregadero.</p> |
|--|--|---|---|

| | | | |
|---|---|---|---|
| <p>Cód. FL-09</p>    <p>Cód. FL-09 40 PZAS</p> <p>Flexi-trampa</p> <p>Con cubierta para lavabo.</p> | <p>Cód. FL-10</p>    <p>Cód. FL-10 70 PZAS</p> <p>Flexi-trampa</p> <p>Para fregadero.</p> | <p>Cód. FL-11</p>    <p>Cód. FL-11 70 PZAS</p> <p>Media trampa</p> <p>Universal con registro y salida flexible.</p> | <p>Cód. FL-12</p>    <p>Cód. FL-12 60 PZAS</p> <p>Trampa</p> <p>Con cubierta, registro y salida flexible para lavabo.</p> |
|---|---|---|---|

Cód. FL-14



Cód. FL-14 | 25 PZAS

Flexi-trampa

Con contraacnasta combinada para fregadero.

Cód. FL-16



Cód. FL-16 | 50 PZAS

Flexi-trampa

Para fregadero.

Cód. FL-17



Cód. FL-17 | 50 PZAS

Flexi-trampa

Con registro para fregadero.

CÉSPOL DOBLE SELLO

El sistema **doblo sello** se realiza cuando el tubo contra ingresa a presión al acordeón debido al **ajuste diametral**, lo que provoca el encajonamiento del empaque.

Además se asegura un doble sello al **enroscar la tuerca unión con el acordeón**.

- ✓ Zero Fugas
- ✓ Mantiene su forma tipo "P"
- ✓ Fácil instalación
- ✓ Acordeón Flexible
- ✓ Corrige desalienamientos
- ✓ Material 100% virgen
- ✓ Evita malos olores
- ✓ Facilidad de limpieza

Con sistema **DOBLE SELLO** patentado

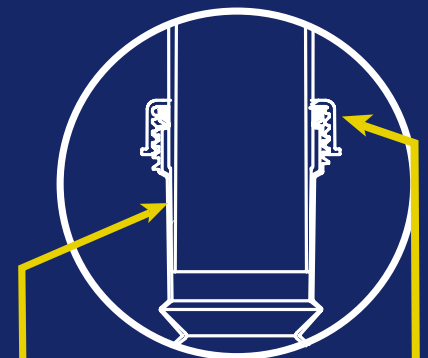

Sello con empaque y sello diametral

Cód. 2953

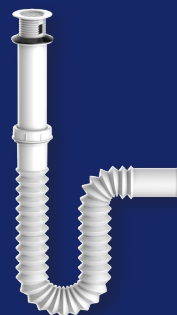

¡NUEVO!

Cód. 2953 | 50 PZAS

Césped para lavabo

Flexible doble sello tipo "P" Maxtor.

Cód. 2954



¡NUEVO!

Cód. 2954 | 50 PZAS

Extensión

Trampa jumbo flexible Maxtor.

Escanea el código QR para conocer la ficha técnica e información del producto.

Cód. 2678

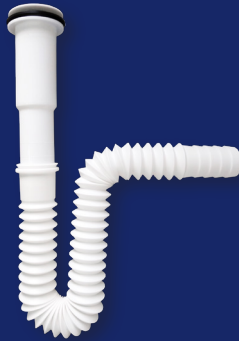

Cód. 2678 | 50 PZAS

Césped candado
Para lavabo sin rebosadero.
Para ovalín.

Cód. 2675

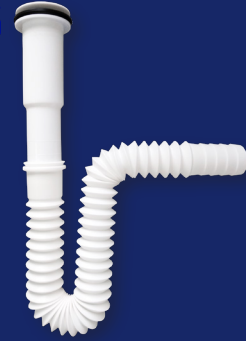

Cód. 2675 | 50 PZAS

Césped candado
Para lavabo.

Cód. 2618

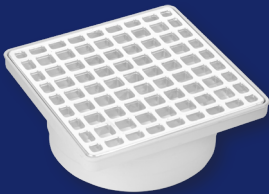

Cód. 2618 | 100 PZAS

Coladera Maxtor
Cuadrada con cubierta blanca para conexión a tubo. 4".

Cód. 2661



Cód. 2662



Cód. 2661 | 50 PZAS

Coladera sol
Para conexión de 2", 3" y 4" metalizada.

Cód. 2662 | 50 PZAS

Coladera sol
Para conexión de 2", 3" y 4" blanca.

Cód. 2663B



Cód. 2263B | 55 PZAS

Coladera Maxtor
Cubierta blanca para conexión a tubo. 4".

Cód. 2702N



Cód. 2702N | 15 PZAS

Juego de herrajes
Maxtor color negro.

Cód. 2703



Cód. 2702



Cód. 2702 | 15 PZAS

Juego de herrajes
Maxtor color blanco.

Cód. 2703 | 15 PZAS

Juego de herrajes
Maxtor color blanco con empaque esponjoso.

Cód. 2466



Cód. 2466 | 40 PZAS

Sapo Maxtor

¡Nuevas Mezcladoras monomando para fregadero!



✓ Estilo **minimalista**

✓ Fabricadas con materiales de **primera calidad**

✓ Trabajan con **alta y baja presión**

Cód. 4406

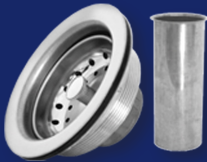

Cód. 4406 | 25 PZAS

Contra canasta

De acero inoxidable con tubo ceja de 10 cm.

Cód. 4402



Cód. 4402 | 25 PZAS

Contra canasta

Blanca y cubierta de acero inoxidable con tubo ceja de 10 cm.

Cód. 4427



Cód. 4427 | 20 PZAS

Canastilla

De acero inoxidable con lanceta.

Cód. 4502



Cód. 4502 | 50 PZAS

Rejilla

De acero inoxidable para tubería de 2".

Cód. 4403



Cód. 4403 | 25 PZAS

Contra canasta

De polipropileno y acero inoxidable color gris.

Cód. 4405



Cód. 4405 | 25 PZAS

Contra canasta

De acero inoxidable.

Cód. 2414-I



Cód. 2414-I | 20 PZAS

Maneral KING

Antiguo grande de zinc.

Cód. 2455



Cód. 2455 | 20 PZAS

Maneral

Tipo americano de zinc.

Cód. 2421 I



Cód. 2421 I | 25 PZAS

Maneral y chapetón
Tipo americano de zinc.

Cód. 2453



Cód. 2453 | 25 PZAS

Juego de maneral
Tipo americano de zinc.

Cód. 2477



Cód. 2477 | 10 PZAS

Juego de maneral
QUEEN grande de zinc cromado.

Cód. W2414



Cód. W2414 | 50 PZAS

Maneral antiguo
King grande en blister.

Cód. 2418I



Cód. 2418I | 25 PZAS

Chapetón antiguo
Para llave de empotrar.

Cód. 4200



Cód. 4200 | 16 PZAS

Mezcladora
De zinc / ABS de 1/4 de vuelta modelo clásico para lavabo.

Cód. 4201



Cód. 4201 | 16 PZAS

Mezcladora
De zinc / ABS de 1/4 de vuelta modelo retro para lavabo.

Cód. 4487



Cód. 4487 | 16 PZAS

Mezcladora
De zinc / ABS de 1/4 de vuelta modelo bastón para lavabo.

Cód. 4530



Cód. 4530 | 20 PZAS

Mezcladora
Para lavabo, de latón cuello bastón maneral dórico.

Cód. 4531



Cód. 4531 | 20 PZAS

Mezcladora
Para lavabo, de latón cuello bastón maneral retro.

Cód. 4532



Cód. 4532 | 20 PZAS

Mezcladora
Para lavabo, de latón cuello bastón maneral palanca.

Cód. 4429



Cód. 4429 | 12 PZAS

Llave de ABS
Color blanco para lavabo 1/4 de vuelta.

Cód. 4473



Cód. 4473 | 20 PZAS

Mezcladora

De zinc para lavabo de 1/4 de vuelta, maneral de cruz y cuello flexible.

Cód. 4474



Cód. 4474 | 20 PZAS

Mezcladora

De zinc para fregadero de 1/4 de vuelta, maneral QUEEN y cuello flexible.

Cód. 4475



Cód. 4475 | 20 PZAS

Mezcladora

De zinc para fregadero de 1/4 de vuelta, maneral palanca y cuello flexible.

Cód. 4482



Cód. 4482 | 12 PZAS

Mezcladora

De zinc / ABS vástago ascendente, cuello tipo ganso para fregadero.

Cód. 4483



Cód. 4483 | 10 PZAS

Mezcladora

De POM acetal con cubierta y cuello tipo Ganso 1/4 de vuelta para fregadero.

Cód. 4484



Cód. 4484 | 10 PZAS

Mezcladora

De POM acetal con cubierta y cuello tipo Cobra 1/4 de vuelta para fregadero.

Cód. 4485



Cód. 4485 | 10 PZAS

Mezcladora

De POM acetal con cubierta y cuello tipo Cisne 1/4 de vuelta para fregadero.

Cód. 4533



¡NUEVO!



Cód. 4533 | 12 PZAS

Mezcladora

Para fregadero, de latón cuello bastón maneral dórico.

Cód. 4534



¡NUEVO!



Cód. 4534 | 12 PZAS

Mezcladora

Para fregadero, de latón cuello bastón maneral retro.

Cód. 4535



¡NUEVO!



Cód. 4535 | 12 PZAS

Mezcladora

Para fregadero, de latón cuello bastón maneral palanca.

Cód. 4536



¡NUEVO!



Cód. 4536 | 12 PZAS

Mezcladora

Para fregadero, de latón cuello cobra maneral dórico.

Cód. 4537



¡NUEVO!



Cód. 4537 | 12 PZAS

Mezcladora

Para fregadero, de latón cuello cobra maneral retro.

Cód. 4538



¡NUEVO!



Cód. 4538 | 12 PZAS

Mezcladora

Para fregadero, de latón
cuello cobra maneral
palanca.

Cód. 4503



¡NUEVO!



Cód.4503 | 6 PZAS

Mezcladora

Monomando para fregadero,
cuello flexible.

Cód. 4504



¡NUEVO!



Cód. 4504 | 6 PZAS

Mezcladora

Monomando para
fregadero.

Cód. 4505



¡NUEVO!



Cód. 4505 | 12 PZAS

Mezcladora

Mezcladora monomando
para lavabo.

Cód. 4506



¡NUEVO!



Cód. 4506 | 12 PZAS

Mezcladora

mezcladora monomando
cuello curvo para fregadero

Cód. 4430



Cód. 4430 | 12 PZAS

Llave de ABS

Color café para fregadero
1/4 de vuelta.

Cód. 4431



Cód. 4431 | 12 PZAS

Llave de ABS

Color blanco para fregadero
1/4 de vuelta.

Cód. 4432



Cód. 4432 | 12 PZAS

Llave de ABS

Color gris para fregadero
1/4 de vuelta.

Cód. 4415



NOM

NOM-008-CONAGUA-1998

Cód. 4415 | 10 PZAS

Regadera de zinc

Cromada con brazo recto y
chapetón modelo RASO.

Cód. 4416



NOM

NOM-008-CONAGUA-1998

Cód. 4416 | 10 PZAS

Regadera de zinc

Cromada con brazo recto
y chapetón modelo CUBI.

Cód. 4417



NOM

NOM-008-CONAGUA-1998

Cód. 4417 | 10 PZAS

Regadera de zinc

Cromada con brazo
recto y chapetón modelo
CLASSICA.

Cód. 4418



NOM

NOM-008-CONAGUA-1998

Cód. 4418 | 10 PZAS

Regadera de zinc

Cromada con brazo recto
y chapetón modelo INNO.

Cód. 4419



NOM
NOM-008-CONAGUA-1998

Cód. 4419 | 10 PZAS

Regadera de zinc

Cromada con brazo recto y chapetón modelo CONTEMPO.

Cód. 4409



NOM
NOM-008-CONAGUA-1998

Cód. 4409 | 40 PZAS

Regadera

Limpia Fácil cromada plana.

Cód. 4433



NOM
NOM-008-CONAGUA-1998

Cód. 4433 | 20 PZAS

Regadera

Limpia Fácil cromada curva.

Cód. 4434



NOM
NOM-008-CONAGUA-1998

Cód. 4434 | 20 PZAS

Regadera

Limpia Fácil blanca.

Cód. W4404



Cód. W4404 | 20 PZAS

Chapetón y brazo

De fierro cromado para regadera con chapetón de acero inoxidable en blister.

Cód. 4203



Cód. 4203 | 50 PZAS

Chapetón y brazo

De ABS cromado y chapetón de acero inoxidable



Cód. 4404 | 50 PZAS

Chapetón y brazo

De fierro cromado y chapetón de acero inoxidable

Cód. 4422



Cód. 4422 | 50 PZAS

Llave angular

De latón 1/2" x 1/2" ascendente con maneral de ABS.

Cód. 4423



Cód. 4423 | 50 PZAS

Llave angular

De zinc 1/2" x 1/2" con maneral de ABS.

Cód. 4424



Cód. 4424 | 100 PZAS

Llave angular

De latón 1/4 de vuelta 1/2" x 1/2" con maneral de ABS.

Cód. 4426



Cód. 4426 | 50 PZAS

Llave angular

De zinc 1/2" x 1/2" 1/4 de vuelta con maneral de ABS.

Cód. 2432



Cód. 2432 | 100 PZAS

Cartucho

Americano de latón para llave de empujar ascendente.

Escanea el código QR para conocer la ficha técnica e información del producto.

Cód. 2434



Cód. 2434 | 100 PZAS

Cartucho

Ascendente chico de latón para llave de lavabo #42.

Cód. 2435



Cód. 2435 | 50 PZAS

Cartucho

Ascendente grande antiguo de latón para llave de empotrar #55.

Cód. 2451



Cód. 2451 | 100 PZAS

Cartucho

Ascendente chico de latón para llave de empotrar #312.

Cód. 4601



Cód. 4601 | 60 PZAS

Llave de Jardín

De 3/4" x 1/2" color latón ascendente.

Cód. 4602



Cód. 4602 | 40 PZAS

Llave de Jardín

De 3/4" x 1/2" niquelada ascendente.

Cód. 4641



Cód. 4641 | 20 PZAS

Llave de Jardín Flexi

1/2" 1/4 de vuelta de latón 3/4" x 1/2".

Cód. 4611



Cód. 4611 | 10 PZAS

Llave de Jardín

3/4" x 1/2" compuerta palanca niquelada.

Cód. 4489



Cód. 4489 | 50 PZAS

Rejilla

De 3 tornillos de acero inoxidable.

Cód. 4441



Cód. 4443



Cód. 4442



Cód. 4441 | 50 PZAS

Acople de compresión 1/2".

Cód. 4442 | 50 PZAS

Acople de compresión 3/4".

Cód. 4443 | 50 PZAS

Acople de compresión 1".

Cód. 7011



Cód. 7012



Cód. 7011 | 250 PZAS

Cinta teflón

7 mts x 1/2" Amarilla.

Cód. 7012 | 250 PZAS

Cinta teflón

7 mts x 3/4" Amarilla.

| | | | |
|---|--|---------------|---|
| Cód. 7001 | Cód. 7002 | Cód. 7006 | Cód. 8360 |
| | | | |
| Cód. 7001 250 PZAS Cinta teflón 7 mts x 1/2" Blanca. | | | |
| Cód. 7002 250 PZAS Cinta teflón 7 mts x 3/4" Blanca. | Cód. 7006 250 PZAS Cinta teflón 13 mts x 1" Blanca. | | Cód. 8360 200 PZAS Cinta de aislar 18 mts x 19 mm. |

| | | | | |
|---------------|--|--|--|--|
| Cód. 4556 | Cód. 4559 | Cód. 4556 50 PZAS Pichanca De latón 1/2". | | Cód. 2442 |
| Cód. 4557 | Cód. 4560 | Cód. 4557 80 PZAS Pichanca De latón 3/4". | | |
| Cód. 4558 | | Cód. 4558 20 PZAS Pichanca De latón 1". | | |
| | Cód. 4559 10 PZAS Pichanca De latón 1 1/4". | Cód. 4560 10 PZAS Pichanca De latón 1 1/2". | | Cód. 2442 50 PZAS Válvula de alivio 1/2" Cuerpo de latón para calentador de agua. |

| | | | |
|---------------|---------------|---|--|
| Cód. 4131 | Cód. 4136 | Cód. 4131 100 PZAS Manguera Con inserto de latón 1/2" x 1/2" x 50 cm para fregadero. | Cód. 4138 50 PZAS Manguera Tipo Y con inserto de latón para lavabo o fregadero. |
| Cód. 4132 | Cód. 4137 | Cód. 4132 100 PZAS Manguera 1/2" x 1/2" x 40 cm para lavabo. Con inserto de Nylon. | Cód. 4137 100 PZAS Manguera Con inserto de latón 1/2" x 7/8" x 35 cm para WC. |
| Cód. 4133 | Cód. 4139 | Cód. 4133 100 PZAS Manguera 1/2" x 7/8" x 35 cm para WC. Con inserto de Nylon. | Cód. 4139 50 PZAS Manguera Con inserto de latón 1/2" x 1/2" x 100 cm para lavabo o fregadero. |
| Cód. 4136 | Cód. 4138 | Cód. 4136 100 PZAS Manguera Con inserto de latón 1/2" x 1/2" x 40 cm para lavabo. | |

Tramado de aluminio

Escanea el código QR para conocer la ficha técnica e información del producto.

| | | | |
|--|---|---|---|
| <p>Cód. 4150</p>  | <p>Cód. 4151</p>  | <p>Cód. 4152</p>  | <p>Cód. 4140</p>  |
| <p>Cód. 4150 50 PZAS</p> <p>Manguera 1/2" x 1/2" x 40 cm para lavabo. Con inserto de latón.</p> | | <p>Cód. 4152 50 PZAS</p> <p>Manguera 1/2" x 15/16" x 35 cm para WC. Con inserto de latón.</p> | <p>Cód. 4141</p>  |
| <p>Cód. 4151 50 PZAS</p> <p>Manguera 1/2" x 1/2" x 50 cm para fregadero. Con inserto de latón.</p> | | <p>Cód. 4142 50 PZAS</p> <p>Manguera 1/2" x 15/16" x 35 cm para WC. Con inserto de latón.</p> | <p>Cód. 4142 50 PZAS</p> <p>Manguera 1/2" x 15/16" x 35 cm para WC. Con inserto de latón.</p> |



Tramado de acero inoxidable



Tramado de aluminio

| | | | |
|---|---|---|--|
| <p>Cód. 4153</p>  | <p>Cód. 4155</p>  | <p>Cód. 4153 100 PZAS</p> <p>Manguera Poli-acetal para lavabo 1/2" x 1/2" x 45 cm.</p> | <p>Cód. 4156 50 PZAS</p> <p>Manguera Poli-acetal 1/2" x 1/2" x 100 cm.</p> |
| <p>Cód. 4154</p>  | <p>Cód. 4156</p>  | <p>Cód. 4154 100 PZAS</p> <p>Manguera Poli-acetal para fregadero 1/2" x 1/2" x 55 cm.</p> | <p>Cód. 4157 50 PZAS</p> <p>Manguera Poli-acetal tipo Y 1/2" x 1/2" x 1/2"</p> |
| <p>Cód. 4157</p>  | | <p>Cód. 4155 100 PZAS</p> <p>Manguera Poli-acetal para WC 1/2" x 7/8" x 40 cm.</p> | <p>Cód. 4157 50 PZAS</p> <p>Manguera Poli-acetal tipo Y 1/2" x 1/2" x 1/2"</p> |



Tramado de POM (Resina Acetal)

| | | |
|---|--|--|
| <p>Cód. 4411</p>  | <p>Cód. 4160</p>  | <p>Cód. 4161</p>  |
|  <p>Cód. 4411 25 PZAS</p> <p>Palanca Con maneral de zinc y tuercas de ABS para WC.</p> |  <p>Cód. 4160 50 PZAS</p> <p>Manguera Alimentadora tipo "Y" para lavadora.</p> |  <p>Cód. 4161 50 PZAS</p> <p>Manguera Alimentadora para lavadora 1.5 mts.</p> |

fleximatic®

Instale Calidad y Confianza

¡Nuevas!

Manijas multiposiciones

¡Se ajusta a tanque frontal lateral o esquinado!

Búscalas en la página 37



Permite ajustar al ángulo hasta 90°

Cód.2390

Manija multiposiciones con maneral cromado



Brazo de palanca para tirante flexible y cadena metálica

Maneral ergonómico

Cód.2386

Manija multiposiciones con maneral blanco



Patente y RMU en trámite



800 08 FLEXI
(35394)

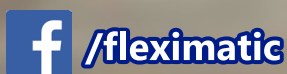

/fleximatic



/fleximatic



/fleximatic

www.fleximatic.com.mx

Escanea el código QR para conocer la ficha técnica e información del producto.

Cód. 4541



Presión hasta 10 kg/cm²
Uso agua, aceite y gas.

1 AÑO GARANTÍA

Cód. 4542



Cód. 4541 | **10** PZAS

Válvula globo roscable de latón 1/2".

Cód. 4542 | **10** PZAS

Válvula globo roscable de latón 3/4".

Cód. 4527



Presión hasta 290 PSI kg/cm²
Uso agua, aceite y gas.

1 AÑO GARANTÍA

Cód. 4528



Cód. 4527 | **10** PZAS

Válvula de compuerta roscable de latón 3/4".

Cód. 4528 | **10** PZAS

Válvula de compuerta roscable de latón 1".



1 AÑO GARANTÍA

Cód. 4478 | **10** PZAS

Mezcladora monomando de ABS cromada sin cubierta para fregadero.



1 AÑO GARANTÍA

Cód. 4481 | **12** PZAS

Mezcladora de Zinc/ABS 1/4 de vuelta cuello tipo Ganso para fregadero.



1 AÑO GARANTÍA

Cód. 4486 | **16** PZAS

Mezcladora de Zinc/ABS 1/4 de vuelta modelo Deluxe para lavabo.



1 AÑO GARANTÍA

Push button

Cód. 4456 | **10** PZAS

Césped rígido de ABS cromado minimalista para lavabo.



1 AÑO GARANTÍA

Push bottom

Cód. 4457 | **20** PZAS

Césped rígido de ABS cromado minimalista para ovalín.



1 AÑO GARANTÍA

Cód. 2433 | **10** PZAS

Juego de cartuchos de acetal de 1/4 de vuelta para mezcladora.



1 AÑO GARANTÍA

Cód. 8702 | **20** PZAS

Taquetes 5/16 x 40 mm (8mm) caja 100 pzas.

Conexiones de CPVC, PVC Y PPR ¿Cuál elegir?

A la hora de instalar la tubería de alimentación de agua en tu proyecto de construcción o en el rediseño de tu hogar, seguro pasaste por el momento de elegir los tubos y conexiones adecuados para la instalación que logren la conducción de agua a cualquier punto que necesites.

Es imprescindible no dar por hecho el material de estos componentes; por ello, en **Fleximatic** deseamos compartirte los usos de las conexiones de PVC, CPVC y PPR.

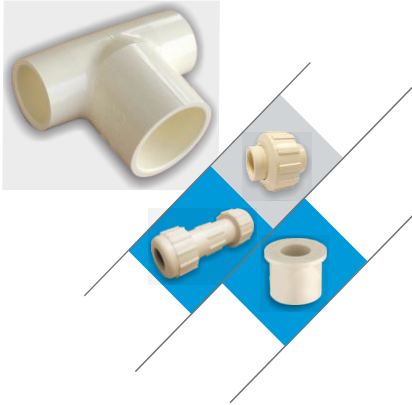

CPVC

Características:

Cloruro de polivinilo clorado, con características similares al PVC; sin embargo, a diferencia de éste posee una estructura química más resistente, gracias a que el cloro es uno de sus compuestos.

Usos:

- Ideal para instalaciones residenciales, comerciales e industriales ligeras.
- Recomendado para líneas de suministro de agua fría y caliente (hasta 82 °C).
- A diferencia del PVC, presenta mayor resistencia a altas temperaturas y a la corrosión.
- Su material contribuye a la conservación del agua potable en óptimas condiciones evitando su contaminación.



PVC

Características:

Su denominación proviene de policloruro de vinilo, material termoplástico que cuando se encuentra a temperatura ambiente sus características son muy rígidas y, por el contrario, cuando se encuentra a temperatura elevada se vuelve más blando y maleable.

Usos:

- Recomendable para emplearlo en tuberías de alcantarillado y para aguas residuales, así como para ductos de riego.
- A diferencia del galvanizado, el PVC es menos costoso.
- Resistentes a la corrosión.
- Únicamente para agua fría, no caliente.



PPR

Características:

Copolímero aleatorio de polipropileno, con alta resistencia a la corrosión y a la presión. Gracias a sus características no tóxicas, el PPR resulta un material ideal a la hora de instalar tuberías dedicadas al suministro doméstico de agua, de manera higiénica y segura. Su conexión es por medio de la termofusión que crea una unión continua entre las conexiones y la tubería, evitando fugas. Utiliza máquina termofusora para su conexión.

Usos:

- Práctico para el abastecimiento de agua en edificios residenciales, hospitales, casa habitación, hoteles, entre otros.
- Ideal para transportar cualquier tipo de fluidos agresivos, ya que con este material se puede crear redes de tuberías para sistemas que utilizan agua de lluvia.
- Resistente a la corrosión y para conducción de agua fría y caliente (hasta 95 °C).
- Mediante la termofusión, los tubos y conexiones dan lugar a una tubería continua que garantiza el más alto grado de seguridad en las instalaciones de provisión de agua.

Información técnica

Fabricado con: CPVC.

Atributos diferenciales:

- Soporta altos impactos y alta temperatura (hasta 82°C)
- No se oxida ni se corroe.
- Máxima resistencia al aplastamiento y a productos químicos y aditivos.

Cumple con las siguiente normas mexicanas:

- NMX-E-181-CNCP-2006
- ASTM D 2846
- Compatible con cementos de CPVC que cumplan la norma ASTM F 493.

Tapa



Tapa



EMP. MASTER

| Código | Tamaño | Unidad | Pack |
|--------|-------------|--------|------|
| 30-200 | 13 mm (½") | 450 | 4500 |
| 30-300 | 19 mm (¾") | 180 | 1800 |
| 30-400 | 25 mm (1") | 90 | 900 |
| 30-100 | 32 mm (1¼") | 1 | 520 |
| 30-310 | 38 mm (1½") | 1 | 350 |
| 30-320 | 50 mm (2") | 1 | 160 |

Válvula de bola



Válvula de bola



EMP. MASTER

| Código | Tamaño | Unidad | Pack |
|--------|-------------|--------|------|
| 30-600 | 13 mm (½") | 30 | 300 |
| 30-700 | 19 mm (¾") | 20 | 200 |
| 30-900 | 25 mm (1") | 10 | 110 |
| 30-931 | 32 mm (1¼") | 1 | 72 |
| 30-932 | 38 mm (1½") | 1 | 50 |
| 30-933 | 50 mm (2") | 1 | 28 |

Cople

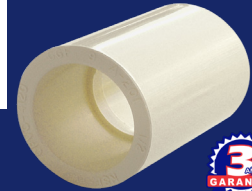

Cople



EMP. MASTER

| Código | Tamaño | Unidad | Pack |
|--------|-------------|--------|------|
| 31-200 | 13 mm (½") | 250 | 2500 |
| 31-300 | 19 mm (¾") | 100 | 1000 |
| 31-400 | 25 mm (1") | 50 | 500 |
| 31-500 | 32 mm (1¼") | 1 | 270 |
| 31-600 | 38 mm (1½") | 1 | 200 |
| 31-700 | 50 mm (2") | 1 | 96 |

Cople de reparación

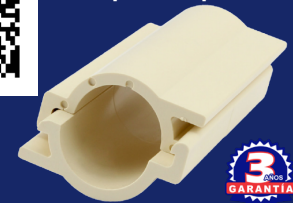

Cople de reparación



EMP. MASTER

| Código | Tamaño | Unidad | Pack |
|--------|------------|--------|------|
| 31-610 | 13 mm (½") | 65 | 650 |
| 31-620 | 19 mm (¾") | 40 | 400 |
| 31-630 | 25 mm (1") | 27 | 270 |

Codo 90°



Codo 90°



EMP. MASTER

| Código | Tamaño | Unidad | Pack |
|--------|-------------|--------|------|
| 32-200 | 13 mm (½") | 160 | 1600 |
| 32-300 | 19 mm (¾") | 65 | 650 |
| 32-400 | 25 mm (1") | 30 | 300 |
| 32-500 | 38 mm (1½") | 1 | 100 |
| 32-600 | 32 mm (1¼") | 1 | 170 |
| 32-700 | 50 mm (2") | 1 | 48 |

Codo 45°



Codo 45°



EMP. MASTER

| Código | Tamaño | Unidad | Pack |
|--------|-------------|--------|------|
| 33-200 | 13 mm (½") | 170 | 1700 |
| 33-300 | 19 mm (¾") | 75 | 750 |
| 33-500 | 25 mm (1") | 35 | 350 |
| 33-600 | 32 mm (1¼") | 1 | 200 |
| 33-400 | 38 mm (1½") | 1 | 120 |
| 33-700 | 50 mm (2") | 1 | 56 |

43-200



Codo con oreja de fijación



EMP. MASTER

| Código | Tamaño | Unidad | Pack |
|--------|------------|--------|------|
| 43-200 | 13 mm (½") | 45 | 450 |

32-320



Codo reductor 90°



EMP. MASTER

| Código | Tamaño | Unidad | Pack |
|--------|--------------------|--------|------|
| 32-320 | 19 x 13 mm (¾" ½") | 85 | 850 |

Tee



TEE



EMP. MASTER

| Código | Tamaño | Unidad | Pack |
|--------|-------------|--------|------|
| 36-200 | 13 mm (½") | 105 | 1050 |
| 36-300 | 19 mm (¾") | 40 | 400 |
| 36-400 | 25 mm (1") | 20 | 200 |
| 36-500 | 32 mm (1¼") | 1 | 100 |
| 36-600 | 38 mm (1½") | 1 | 66 |
| 36-700 | 50 mm (2") | 1 | 40 |

Tee reducción



Tee reducción



| | | EMP. MASTER | |
|--------|-----------------------------------|-------------|-----|
| 36-332 | 19x19x13 mm 3/4" x 3/4" x 1/2" | 55 | 550 |
| 36-333 | 25x25x19 mm 1" x 1" x 3/4" | 25 | 250 |
| 36-334 | 19x13x13 mm 3/4" x 1/2" x 1/2" | 55 | 550 |
| 36-335 | 19x13x19 mm 3/4" x 1/2" x 3/4" | 45 | 450 |

Adaptador macho



| | | EMP. MASTER | |
|--------|----------------|-------------|------|
| 37-200 | 13 mm (1/2") | 170 | 1700 |
| 37-300 | 19 mm (3/4") | 95 | 950 |
| 37-400 | 25 mm (1") | 50 | 500 |
| 37-500 | 32 mm (1 1/4") | 1 | 280 |
| 37-600 | 38 mm (1 1/2") | 1 | 200 |
| 37-700 | 50 mm (2") | 1 | 96 |

Adaptador hembra



Adaptador hembra
con inserto de bronce



| | | EMP. MASTER | |
|--------|----------------|-------------|-----|
| 45-200 | 13 mm (1/2") | 85 | 425 |
| 45-300 | 19 mm (3/4") | 52 | 260 |
| 45-400 | 25 mm (1") | 28 | 140 |
| 45-500 | 32 mm (1 1/4") | 1 | 60 |
| 45-600 | 38 mm (1 1/2") | 1 | 45 |
| 45-700 | 50 mm (2") | 1 | 24 |

Adaptador macho



Adaptador macho
con inserto de bronce



| | | EMP. MASTER | |
|--------|----------------|-------------|-----|
| 46-200 | 13 mm (1/2") | 65 | 325 |
| 46-300 | 19 mm (3/4") | 40 | 200 |
| 46-400 | 25 mm (1") | 22 | 110 |
| 46-500 | 32 mm (1 1/4") | 1 | 60 |
| 46-600 | 38 mm (1 1/2") | 1 | 45 |
| 46-700 | 50 mm (2") | 1 | 24 |

Adaptador hembra



Adaptador hembra



| | | EMP. MASTER | |
|--------|----------------|-------------|------|
| 39-200 | 13 mm (1/2") | 125 | 1250 |
| 39-300 | 19 mm (3/4") | 70 | 700 |
| 39-400 | 25 mm (1") | 40 | 400 |
| 39-500 | 38 mm (1 1/2") | 1 | 160 |
| 39-600 | 50 mm (2") | 1 | 72 |
| 39-700 | 32 mm (1 1/4") | 1 | 220 |

Reducción bushing



| | | EMP. MASTER | |
|--------|-----------------------------|-------------|------|
| 40-320 | 19 x 13 mm 3/4" x 1/2" | 230 | 2300 |
| 40-400 | 50 x 13 mm 2" x 1/2" | 1 | 200 |
| 40-500 | 25 x 13 mm 1" x 1/2" | 105 | 1050 |
| 40-600 | 25 x 19 mm 1" x 3/4" | 105 | 1050 |
| 40-700 | 32 x 25 mm 1 1/4" x 1" | 1 | 600 |
| 40-710 | 32 x 13 mm 1 1/4" x 1/2" | 1 | 600 |
| 40-720 | 32 x 19 mm 1 1/4" x 3/4" | 1 | 600 |

Reducción bushing



EMP. MASTER

| | | | |
|--------|-------------------------------|---|-----|
| 40-800 | 38 x 13 mm 1 1/2" x 1/2" | 1 | 380 |
| 40-810 | 38 x 19 mm 1 1/2" x 3/4" | 1 | 380 |
| 40-820 | 38 x 25 mm 1 1/2" x 1" | 1 | 380 |
| 40-830 | 38 x 32 mm 1 1/2" x 1 1/4" | 1 | 380 |
| 40-410 | 50 x 19 mm 2" x 3/4" | 1 | 200 |
| 40-420 | 50 x 25 mm 2" x 1" | 1 | 200 |
| 40-430 | 50 x 32 mm 2" x 1 1/4" | 1 | 200 |
| 40-440 | 50 x 38 mm 2" x 1 1/2" | 1 | 200 |

Unión



EMP. MASTER

| | | | |
|--------|----------------|----|-----|
| 59-200 | 13 mm (1/2") | 60 | 600 |
| 59-300 | 19 mm (3/4") | 35 | 350 |
| 59-400 | 25 mm (1") | 20 | 200 |
| 59-500 | 32 mm (1 1/4") | 1 | 120 |
| 59-600 | 38 mm (1 1/2") | 1 | 72 |
| 59-700 | 50 mm (2") | 1 | 45 |

Cople de compresión



EMP. MASTER

| | | | |
|--------|--------------|----|-----|
| 31-650 | 13 mm (1/2") | 1 | 260 |
| 31-670 | 19 mm (3/4") | 1 | 150 |
| 31-680 | 25 mm (1") | 10 | 100 |

Codo pipa 90°

32-210



EMP. MASTER

| | | | |
|--------|--------------|-----|------|
| 32-210 | 13 mm (1/2") | 150 | 1500 |
|--------|--------------|-----|------|

30-650



EMP. MASTER

| | | | |
|--------|--------------|----|-----|
| 30-650 | 13 mm (1/2") | 18 | 180 |
|--------|--------------|----|-----|

31-210



Cople Yee

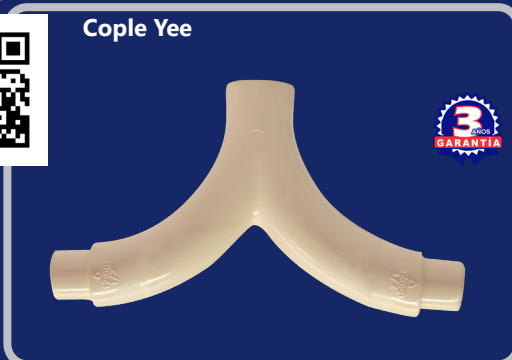

EMP. MASTER

| | | | |
|--------|--------------|----|-----|
| 31-210 | 13 mm (1/2") | 20 | 200 |
|--------|--------------|----|-----|

Codo oreja con inserto de bronce

43-210



EMP. MASTER

| | | | |
|--------|--------------|----|-----|
| 43-210 | 13 mm (1/2") | 40 | 200 |
|--------|--------------|----|-----|

Kit de instalación para regadera

30-660



EMP. MASTER

| | | | |
|--------|--------------|---|----|
| 30-660 | 13 mm (1/2") | 5 | 20 |
|--------|--------------|---|----|

Información técnica

Fabricado con: Material PVC sanitario, tipo 1 grado 1, 0.7 Mpa (7 kgf/cm²).

Atributos diferenciales:

- Gran resistencia.
- Fácil instalación.
- No se oxida ni se corroe.

Cumple con las siguiente normas mexicanas:

- NMX-E-199/2-SCFI-2003.
- ASTM D 2466.
- Compatible con cementos de PVC que cumplan la norma NMX-E-030-SCFI-2002.

Tapa

| EMP. MASTER | | | |
|-------------|-------------|-----|------|
| 10-100 | 13 mm (½") | 165 | 1650 |
| 10-200 | 19 mm (¾") | 105 | 1050 |
| 10-300 | 25 mm (1") | 65 | 650 |
| 10-400 | 32 mm (1¼") | 35 | 350 |
| 10-500 | 38 mm (1½") | 1 | 343 |
| 10-600 | 50 mm (2") | 1 | 196 |

Tapón macho

| EMP. MASTER | | | |
|-------------|-------------|-----|------|
| 30-500 | 13 mm (½") | 240 | 2400 |
| 11-200 | 19 mm (¾") | 140 | 1400 |
| 11-300 | 25 mm (1") | 75 | 750 |
| 11-400 | 32 mm (1¼") | 1 | 420 |
| 11-500 | 38 mm (1½") | 1 | 315 |
| 11-600 | 50 mm (2") | 1 | 168 |

Cople

| EMP. MASTER | | | |
|-------------|-------------|----|-----|
| 12-100 | 13 mm (½") | 90 | 900 |
| 12-200 | 19 mm (¾") | 60 | 600 |
| 12-300 | 25 mm (1") | 35 | 350 |
| 12-400 | 32 mm (1¼") | 1 | 295 |
| 12-500 | 38 mm (1½") | 1 | 180 |
| 12-600 | 50 mm (2") | 1 | 112 |

Codo 90°

| EMP. MASTER | | | |
|-------------|-------------|----|-----|
| 13-100 | 13 mm (½") | 65 | 650 |
| 13-200 | 19 mm (¾") | 35 | 350 |
| 13-300 | 25 mm (1") | 22 | 220 |
| 13-400 | 32 mm (1¼") | 1 | 150 |
| 13-500 | 38 mm (1½") | 1 | 95 |
| 13-600 | 50 mm (2") | 1 | 58 |

Codo 45°

| EMP. MASTER | | | |
|-------------|-------------|----|-----|
| 14-100 | 13 mm (½") | 70 | 700 |
| 14-200 | 19 mm (¾") | 45 | 450 |
| 14-300 | 25 mm (1") | 25 | 250 |
| 14-400 | 32 mm (1¼") | 1 | 180 |
| 14-500 | 38 mm (1½") | 1 | 110 |
| 14-600 | 50 mm (2") | 1 | 66 |

Tee

| EMP. MASTER | | | |
|-------------|-------------|----|-----|
| 15-100 | 13 mm (½") | 40 | 440 |
| 15-200 | 19 mm (¾") | 25 | 250 |
| 15-300 | 25 mm (1") | 15 | 135 |
| 15-400 | 32 mm (1¼") | 1 | 100 |
| 15-500 | 38 mm (1½") | 1 | 66 |
| 15-600 | 50 mm (2") | 1 | 40 |

Codo reductor

| EMP. MASTER | | | |
|-------------|-----------------------|----|-----|
| 13-210 | 19 x 13 mm ¾" x ½" | 45 | 450 |

Tapa roscada

| EMP. MASTER | | | |
|-------------|------------|-----|------|
| 10-210 | 13 mm (½") | 195 | 1950 |
| 10-220 | 19 mm (¾") | 110 | 1100 |
| 10-230 | 25mm (1") | 75 | 750 |

Adaptador macho



EMP. MASTER

| | | | |
|--------|-------------|-----|------|
| 16-100 | 13 mm (½") | 100 | 1000 |
| 16-200 | 19 mm (¾") | 65 | 650 |
| 16-300 | 25 mm (1") | 40 | 360 |
| 16-400 | 32 mm (1¼") | 1 | 435 |
| 16-500 | 38 mm (1½") | 1 | 270 |
| 16-600 | 50 mm (2") | 1 | 168 |

Adaptador hembra



EMP. MASTER

| | | | |
|--------|-------------|----|-----|
| 17-100 | 13 mm (½") | 75 | 750 |
| 17-200 | 19 mm (¾") | 55 | 550 |
| 17-300 | 25 mm (1") | 30 | 300 |
| 17-400 | 32 mm (1¼") | 1 | 216 |
| 17-500 | 38 mm (1½") | 1 | 160 |
| 17-600 | 50 mm (2") | 1 | 112 |

Reducción bushing



EMP. MASTER

| | | | |
|--------|-------------------------|-----|------|
| 18-100 | 19 x 13 mm ¾" x ½" | 120 | 1200 |
| 18-200 | 25 x 13 mm 1" x ½" | 70 | 700 |
| 18-300 | 25 x 19 mm 1" x ¾" | 70 | 700 |
| 18-400 | 32 x 25 mm 1¼" x 1" | 1 | 450 |
| 18-500 | 38 x 32 mm 1½" x 1¼" | 1 | 300 |
| 18-600 | 50 x 38 mm 2" x 1½" | 1 | 228 |
| 18-700 | 38 x 25 mm 1½" x 1" | 1 | 300 |
| 18-800 | 50 x 25 mm 2" x 1" | 1 | 180 |

Unión



EMP. MASTER

| | | | |
|--------|-------------|----|-----|
| 19-100 | 13 mm (½") | 30 | 300 |
| 19-200 | 19 mm (¾") | 20 | 200 |
| 19-300 | 25 mm (1") | 15 | 120 |
| 19-400 | 32 mm (1¼") | 1 | 96 |
| 19-500 | 38 mm (1½") | 1 | 48 |
| 19-600 | 50 mm (2") | 1 | 36 |

Cople de compresión



EMP. MASTER

| | | | |
|--------|-------------|---|-----|
| 20-100 | 13 mm (½") | 1 | 180 |
| 20-200 | 19 mm (¾") | 1 | 162 |
| 20-300 | 25 mm (1") | 1 | 105 |
| 20-400 | 32 mm (1¼") | 1 | 70 |
| 20-500 | 38 mm (1½") | 1 | 48 |
| 20-600 | 50 mm (2") | 1 | 40 |

Válvula de bola



EMP. MASTER

| | | | |
|--------|-------------|---|-----|
| 21-100 | 13 mm (½") | 1 | 226 |
| 21-200 | 19 mm (¾") | 1 | 150 |
| 21-300 | 25 mm (1") | 1 | 90 |
| 21-400 | 32 mm (1¼") | 1 | 52 |
| 21-500 | 38 mm (1½") | 1 | 40 |
| 21-600 | 50 mm (2") | 1 | 24 |

Codo roscado



EMP. MASTER

| | | | |
|--------|-------------|----|-----|
| 22-100 | 13 mm (½") | 60 | 600 |
| 22-200 | 19 mm (¾") | 40 | 400 |
| 22-300 | 25 mm (1") | 20 | 200 |
| 22-400 | 32 mm (1¼") | 1 | 120 |
| 22-500 | 38 mm (1½") | 1 | 93 |
| 22-600 | 50 mm (2") | 1 | 60 |

Reducción campana



EMP. MASTER

| | | | |
|--------|-----------------------|----|-----|
| 23-100 | 19 x 13 mm (¾" x ½") | 65 | 650 |
| 23-200 | 25 x 13 mm (1" x ½") | 48 | 480 |
| 23-300 | 25 x 19 mm (1" x ¾") | 42 | 420 |
| 23-400 | 32 x 19 mm (1¼" x ¾") | 1 | 399 |
| 23-500 | 32 x 25 mm (1¼" x 1") | 1 | 360 |
| 23-600 | 38 x 25 mm (1½" x 1") | 1 | 264 |

Válvula de bola roscable PVC

| | | | |
|--------|------------|---|-----|
| 24-100 | 13 mm (½") | 1 | 220 |
| 24-200 | 19 mm (¾") | 1 | 150 |
| 24-300 | 25 mm (1") | 1 | 90 |

Reducción campana

| | | | |
|--------|-----------------------|---|-----|
| 23-700 | 38x32 mm (1½" x 1¼") | 1 | 170 |
| 23-800 | 50 x 32 mm (2" x 1¼") | 1 | 168 |
| 23-900 | 50 x 38 mm (2" x 1½") | 1 | 154 |

Escanea el código QR para conocer la ficha técnica e información del producto.

Información técnica

Fabricado con: PPR Verde fusión.

Atributos diferenciales:

- Instalación por termofusión.
- Resistente a la corrosión.
- Alta resistencia al impacto y a las vibraciones.
- No se genera par galvánico.
- Para instalaciones residenciales, hoteleras, comerciales y de servicio.
- Para conducción de agua fría y caliente (hasta 95°).
- Baja conductividad térmica.
- Gran durabilidad.

Cople reductor



Cople reductor



EMP. MASTER

| | | | |
|--------|------------|----|-----|
| 61-910 | 25 x 20 mm | 40 | 560 |
| 61-911 | 32 x 20 mm | 1 | 420 |
| 61-912 | 32 x 25 mm | 1 | 300 |
| 61-913 | 40 x 20 mm | 1 | 385 |
| 61-914 | 40 x 25 mm | 1 | 385 |
| 61-915 | 40 x 32 mm | 1 | 240 |
| 61-916 | 50 x 20 mm | 1 | 216 |
| 61-917 | 50 x 25 mm | 1 | 216 |
| 61-918 | 50 x 32 mm | 1 | 216 |
| 61-919 | 50 x 40 mm | 1 | 144 |
| 61-920 | 63 x 25 mm | 1 | 112 |
| 61-921 | 63 x 32 mm | 1 | 112 |
| 61-922 | 63 x 40 mm | 1 | 112 |
| 61-923 | 63 x 50 mm | 1 | 70 |

Tapa



Tapa



EMP. MASTER

| | | | |
|--------|-------|-----|------|
| 60-100 | 20 mm | 100 | 1500 |
| 60-200 | 25 mm | 60 | 840 |
| 60-300 | 32 mm | 1 | 560 |
| 60-400 | 40 mm | 1 | 380 |
| 60-500 | 50 mm | 1 | 216 |
| 60-600 | 63 mm | 1 | 98 |

Unión

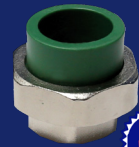

Unión mixta



EMP. MASTER

| | | | |
|--------|----------------|----|-----|
| 66-400 | 20 mm x 1/2" | 30 | 180 |
| 66-500 | 25 mm x 3/4" | 20 | 120 |
| 66-600 | 32 mm x 1" | 14 | 84 |
| 66-700 | 40 mm x 1 1/4" | 9 | 45 |
| 66-800 | 50 mm x 1 1/2" | 1 | 24 |

Cople



Cople



EMP. MASTER

| | | | |
|--------|-------|----|-----|
| 61-100 | 20 mm | 60 | 840 |
| 61-200 | 25 mm | 25 | 300 |
| 61-300 | 32 mm | 25 | 300 |
| 61-400 | 40 mm | 1 | 259 |
| 61-500 | 50 mm | 1 | 144 |
| 61-600 | 63 mm | 1 | 71 |

Válvula compuerta



Válvula compuerta



MASTER

| | | |
|--------|-------|----|
| 75-200 | 20 mm | 36 |
| 75-210 | 25 mm | 34 |
| 75-220 | 32 mm | 30 |

Codo 90°



Codo 90°



EMP. MASTER

| | | | |
|--------|-------|----|-----|
| 62-100 | 20 mm | 40 | 480 |
| 62-200 | 25 mm | 30 | 300 |
| 62-300 | 32 mm | 15 | 165 |
| 62-400 | 40 mm | 1 | 128 |
| 62-500 | 50 mm | 1 | 72 |
| 62-600 | 63 mm | 1 | 36 |

Codo 45°



Codo 45°



EMP. MASTER

| | | | |
|--------|-------|----|-----|
| 63-100 | 20 mm | 40 | 560 |
| 63-200 | 25 mm | 30 | 390 |
| 63-300 | 32 mm | 15 | 210 |
| 63-400 | 40 mm | 1 | 144 |
| 63-500 | 50 mm | 1 | 80 |
| 63-600 | 63 mm | 1 | 48 |

Tee



Tee



EMP. MASTER

| | | | |
|--------|-------|----|-----|
| 64-100 | 20 mm | 30 | 360 |
| 64-200 | 25 mm | 20 | 220 |
| 64-300 | 32 mm | 10 | 120 |
| 64-400 | 40 mm | 1 | 99 |
| 64-600 | 63 mm | 1 | 29 |

Unión



Unión



EMP. MASTER

| | | | |
|--------|-------|----|-----|
| 66-100 | 20 mm | 25 | 275 |
| 66-200 | 25 mm | 15 | 180 |
| 66-300 | 32 mm | 10 | 110 |

Cruz



Cruz



EMP. MASTER

| | | | |
|--------|-------|----|-----|
| 67-100 | 20 mm | 25 | 300 |
| 67-200 | 25 mm | 15 | 165 |
| 67-300 | 32 mm | 10 | 90 |

Puente



Puente



MASTER

| | | |
|--------|-------|-----|
| 76-100 | 20 mm | 200 |
| 76-200 | 25 mm | 130 |
| 76-300 | 32 mm | 60 |

Codo oreja



Codo oreja 90°
c/ inserto hembra



EMP. MASTER

| | | | |
|--------|--------------|----|-----|
| 72-100 | 20 mm x 1/2" | 20 | 140 |
| 72-200 | 25 mm x 1/2" | 15 | 105 |
| 72-300 | 25 mm x 3/4" | 15 | 90 |

Tee reducción



Tee reducción



EMP. MASTER

| | | | |
|--------|-------------|----|-----|
| 65-100 | 25x20x25 mm | 25 | 250 |
| 65-200 | 32x20x32 mm | 15 | 165 |
| 65-300 | 32x25x32 mm | 15 | 150 |
| 65-400 | 40x20x40 mm | 1 | 126 |
| 65-500 | 40x25x40 mm | 1 | 125 |
| 65-600 | 40x32x40 mm | 1 | 108 |

Adaptador hembra



Adaptador hembra con inserto



EMP. MASTER

| | | | |
|--------|----------------|----|-----|
| 68-100 | 20 mm x 1/2" | 30 | 240 |
| 68-200 | 25 mm x 1/2" | 25 | 200 |
| 68-300 | 25 mm x 3/4" | 20 | 160 |
| 68-400 | 32 mm x 3/4" | 20 | 160 |
| 68-500 | 32 mm x 1" | 15 | 105 |
| 68-600 | 40 mm x 1 1/4" | 1 | 46 |
| 68-700 | 50 mm x 1 1/2" | 1 | 30 |
| 68-800 | 63 mm x 2" | 1 | 22 |

Adaptador macho



Adaptador macho con inserto



EMP. MASTER

| | | | |
|--------|----------------|----|-----|
| 69-100 | 20 mm x 1/2" | 32 | 192 |
| 69-200 | 25 mm x 1/2" | 25 | 175 |
| 69-300 | 25 mm x 3/4" | 20 | 120 |
| 69-400 | 32 mm x 3/4" | 20 | 120 |
| 69-500 | 32 mm x 1" | 10 | 80 |
| 69-600 | 40 mm x 1 1/4" | 1 | 40 |
| 69-700 | 50 mm x 1 1/2" | 1 | 30 |
| 69-800 | 63 mm x 2" | 1 | 22 |

Codo 90° con inserto hembra



Codo 90° con inserto hembra



EMP. MASTER

| | | | |
|--------|--------------|----|-----|
| 70-100 | 20 mm x 1/2" | 20 | 160 |
| 70-200 | 25 mm x 1/2" | 20 | 140 |
| 70-300 | 25 mm x 3/4" | 15 | 120 |
| 70-400 | 32 mm x 3/4" | 15 | 90 |
| 70-500 | 32 mm x 1" | 10 | 60 |

Codo 90° con inserto macho



Codo 90° con inserto macho



EMP. MASTER

| | | | |
|--------|--------------|----|-----|
| 71-100 | 20 mm x 1/2" | 20 | 140 |
| 71-200 | 25 mm x 1/2" | 20 | 120 |
| 71-300 | 25 mm x 3/4" | 15 | 105 |
| 71-400 | 32 mm x 3/4" | 15 | 90 |
| 71-500 | 32 mm x 1" | 10 | 60 |

Tee con inserto macho



Tee con inserto macho



EMP. MASTER

| | | | |
|--------|-----------------|----|-----|
| 74-100 | 20x20 mm x 1/2" | 20 | 120 |
| 74-200 | 25x25 mm x 1/2" | 15 | 90 |
| 74-300 | 25x25 mm x 3/4" | 15 | 75 |
| 74-400 | 32x32 mm x 1" | 8 | 40 |

Clip



Clip



EMP. MASTER

| | | | |
|--------|-------|-----|------|
| 77-100 | 20 mm | 200 | 2800 |
| 77-200 | 25 mm | 150 | 1950 |
| 77-300 | 32 mm | 10 | 1200 |
| 77-400 | 40 mm | 70 | 770 |

Tee con inserto hembra



Tee con inserto hembra



EMP. MASTER

| | | | |
|--------|-----------------|----|-----|
| 73-100 | 20x20 mm x 1/2" | 20 | 140 |
| 73-200 | 25x25 mm x 1/2" | 15 | 105 |
| 73-300 | 25x25 mm x 3/4" | 15 | 90 |
| 73-400 | 32x32 mm x 3/4" | 10 | 60 |
| 73-500 | 32x32 mm x 1" | 9 | 54 |

Válvula de bola



Válvula de bola



MASTER

| | | |
|--------|-------|-----|
| 75-100 | 20 mm | 192 |
| 75-110 | 25 mm | 126 |
| 75-120 | 32 mm | 72 |
| 75-130 | 40 mm | 48 |
| 75-140 | 50 mm | 35 |
| 75-150 | 63 mm | 16 |

Válvula de bola desmontable



Válvula de bola desmontable



MASTER

| | | |
|--------|-------|----|
| 75-300 | 20 mm | 80 |
| 75-310 | 25 mm | 55 |
| 75-320 | 32 mm | 30 |

MASTER

| | | |
|--------|-------|----|
| 75-330 | 40 mm | 16 |
| 75-340 | 50 mm | 10 |
| 75-350 | 63 mm | 6 |



LÍNEA DE PRODUCTOS



LA MEJOR CALIDAD EN HERRAMIENTAS



Llave combinada



Llave combinada

| | | EMP. MASTER | | | | EMP. MASTER | |
|------|-------|-------------|-----|------|--------|-------------|-----|
| 7293 | 9 mm | 6 | 360 | 7310 | 1/4" | 6 | 420 |
| 7294 | 10 mm | 6 | 360 | 7311 | 5/16" | 6 | 420 |
| 7295 | 11 mm | 6 | 240 | 7312 | 3/8" | 6 | 360 |
| 7296 | 12 mm | 6 | 240 | 7313 | 7/16" | 6 | 240 |
| 7297 | 13 mm | 6 | 180 | 7314 | 1/2" | 6 | 180 |
| 7298 | 14 mm | 6 | 180 | 7315 | 9/16" | 6 | 180 |
| 7299 | 15 mm | 6 | 180 | 7316 | 5/8" | 6 | 120 |
| 7300 | 16 mm | 6 | 120 | 7317 | 11/16" | 6 | 120 |
| 7301 | 17 mm | 6 | 120 | 7318 | 3/4" | 6 | 90 |
| 7302 | 18 mm | 6 | 120 | 7319 | 13/16" | 6 | 72 |
| 7303 | 19 mm | 6 | 90 | 7321 | 15/16" | 6 | 48 |



Llave española



Llave española

| | | EMP. MASTER | | | | EMP. MASTER | |
|------|--------------|-------------|-----|------|------------|-------------|-----|
| 7325 | 1/2" x 9/16" | 6 | 180 | 7337 | 6 x 7 mm | 6 | 420 |
| 7326 | 3/8" x 7/16" | 6 | 360 | 7339 | 8 x 10 mm | 6 | 420 |
| 7327 | 5/16" x 3/8" | 6 | 6 | 7340 | 10 x 11 mm | 6 | 360 |
| 7328 | 7/16" x 1/2" | 6 | 180 | 7341 | 12 x 13 mm | 6 | 180 |
| 7329 | 9/16" x 5/8" | 6 | 180 | 7342 | 14 x 15 mm | 6 | 180 |
| 7331 | 5/8" x 3/4" | 6 | 120 | 7343 | 16 x 17 mm | 6 | 150 |
| 7334 | 3/4" x 7/8" | 6 | 60 | 7344 | 18 x 19 mm | 60 | 120 |



Llave de estrías 45°

| | | EMP. MASTER | |
|------|---------------|-------------|-----|
| 7348 | 1/2" x 9/16" | 6 | 144 |
| 7349 | 3/8" x 7/16" | 6 | 240 |
| 7350 | 5/8" x 11/16" | 6 | 90 |
| 7351 | 3/4" x 7/8" | 6 | 48 |
| 7355 | 9 x 11 mm | 6 | 240 |
| 7356 | 10 x 11 mm | 6 | 240 |
| 7357 | 13 x 14 mm | 6 | 144 |
| 7358 | 16 x 17 mm | 6 | 90 |

Llave de estrías



Desarmador plano

| | | EMP. MASTER | |
|------|-----------|-------------|----|
| 7205 | 3/8" x 8" | 12 | 96 |

Desarmador plano



Desarmador cruz

| | | EMP. MASTER | |
|------|------------------|-------------|-----|
| 7220 | 3/16" x 4" #1 | 24 | 240 |
| 7224 | 3/8" x 8" #4 | 12 | 96 |
| 7225 | 1/4" x 1 1/2" #2 | 24 | 240 |

Desarmador cruz



Escanea el código QR para conocer la ficha técnica e información del producto.



Cód. 7253



7253



3/16" x 4"

1/4" x 4"

3/16" x 6"

| |
|--------|
| EMP. |
| 12 |
| MASTER |
| 36 |

Juego de 6 desarmadores



Cód. 7252



7252



3/16" x 4"

1/4" x 4"

| |
|--------|
| EMP. |
| 12 |
| MASTER |
| 48 |

Juego de 4 desarmadores



Cód. 7000



Cód. 7000 250 PZAS

Cinta teflón 7 mts x 1/2"



Cód. 7581



Mazo de hule

7581 8 Oz

| |
|-------------|
| EMP. MASTER |
| 6 36 |

7582 16 Oz

| |
|--------|
| MASTER |
| 24 |

Cód. 7582



Cód. 7250

7250



3/16" x 4"

1/4" x 4" #2

7251



1/4" x 4"

3/16" x 4" #1

| |
|--------|
| EMP. |
| 12 |
| MASTER |
| 72 |

| |
|--------|
| EMP. |
| 6 |
| MASTER |
| 72 |



Cód. 7251



Juego de 2 desarmadores



Cód. 7122



Cinta masking tape

7122 1/2" x 50m

| |
|-------------|
| EMP. MASTER |
| 12 72 |

7125 1 1/2" x 50m

| |
|-------------|
| EMP. MASTER |
| 12 48 |

Cód. 7125



Flexometro



Flexometro contra impacto

7076 3 m x 19 mm (10 ft x 3/4")

| |
|-------------|
| EMP. MASTER |
| 36 72 |

7078 7.5 m x 25 mm (25 ft x 1")

| |
|-------------|
| EMP. MASTER |
| 24 48 |



Cód. 7500



Pistola calafateadora

7500 9" lisa

| |
|--------|
| MASTER |
| 24 |

Candado



Candado de hierro

| | | | |
|-------------|-------|------|--------|
| 8051 | 32 mm | EMP. | MASTER |
| | | 96 | 96 |
| 8052 | 38 mm | EMP. | MASTER |
| | | 72 | 72 |
| 8053 | 50 mm | EMP. | MASTER |
| | | 36 | 36 |

Candado



Candado de hierro blíster.

| | | |
|-------------|-------|--------|
| 8070 | 63 mm | MASTER |
| | | 36 |

Cód. 8078



Candado de hierro para cortina.

| | | |
|-------------|-------|--------|
| 8078 | 90 mm | MASTER |
| | | 24 |

Candado niquelado



Candado de hierro niquelado blíster gancho largo.

| | | | |
|-------------|-------|------|--------|
| 8071 | 25 mm | EMP. | MASTER |
| | | 72 | 72 |
| 8072 | 32 mm | EMP. | MASTER |
| | | 12 | 72 |

Candado niquelado



Candado de hierro niquelado gancho largo.

| | | |
|-------------|-------|--------|
| 8061 | 32 mm | MASTER |
| | | 72 |
| 8063 | 50 mm | MASTER |
| | | 36 |

Cód. 8780



Cód. 8781



| | | | |
|------------------|----|------------------|----|
| Cód. 8780 | 24 | Cód. 8781 | 24 |
|------------------|----|------------------|----|

Cerradura

Tubular latón brillante para entrada principal con llaves.

Cerradura

Tubular latón brillante para recamara/baños sin llaves.

Cód. 8782



Cód. 8783



| | | | |
|------------------|----|------------------|----|
| Cód. 8782 | 24 | Cód. 8783 | 24 |
|------------------|----|------------------|----|

Cerradura

Tubular acero satinado para entrada principal con llaves.

Cerradura

Tubular acero satinado para recamara/baños sin llaves.

Cód. 8784



| | |
|------------------|----|
| Cód. 8784 | 24 |
|------------------|----|

Cerradura

Tubular latón antigua para entrada principal con llaves.

LÍNEA DE PRODUCTOS

KOE[®]
ELECTRICOS

Busca nuestros productos



Escanea el código QR para conocer la ficha técnica e información del producto.

Cód. 8155



Cód. 8155 48 PZAS

Placa

Ciega mod. Z.

Cód. 8165



Cód. 8165 60 PZAS

Placa

Con apagador sencillo mod. Z.

Cód. 8166



Cód. 8166 20 PZAS

Placa

Con apagador escalera mod. Z.

Cód. 8167



Cód. 8167 20 PZAS

Placa

Con interruptor para timbre mod. Z.

Cód. 8168



Cód. 8168 60 PZAS

Placa

Con dos apagadores sencillos mod. Z.

Cód. 8170



Cód. 8170 60 PZAS

Placa

Con tres apagadores sencillos mod. Z.

Cód. 8171



Cód. 8171 60 PZAS

Placa

Con apagador sencillo y contacto aterrizado mod. Z.

Cód. 8173



Cód. 8173 60 PZAS

Placa

Con contacto aterrizado mod. Z.

Cód. 8174



Cód. 8174 60 PZAS

Placa

Con contacto aterrizado doble mod. Z.

Cód. 8177



Cód. 8177 10 PZAS

Placa

Con receptáculo para TV y teléfono mod. Z.

Cód. 8175



Cód. 8175 20 PZAS

Placa

Con receptáculo para TV mod. Z.

Cód. 8176



Cód. 8176 40 PZAS

Placa

Con receptáculo telefónico mod. Z.

Cód. 8118

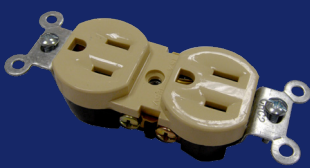

Cód. 8118 48 PZAS

Contacto

Aterrizado doble mod. U.

Cód. 8119



Cód. 8119 40 PZAS

Contacto-apagador

Aterrizado mod. U.

Cód. 8120



Cód. 8120 12 PZAS

Contacto

Sencillo tierra aislado naranja mod. U.

Cód. 8121

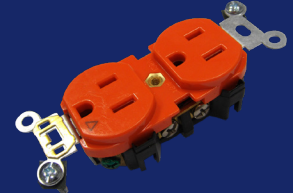

Cód. 8121 50 PZAS

Contacto

Doble tierra aislada naranja mod. U.

Cód. 8124



Cód. 8124 50 PZAS

Receptáculo

Doble aterrizado visible mod. U.

Cód. 8127



Cód. 8127 48 PZAS

Contacto

Aterrizado doble base azul mod. U.

Cód. 8126

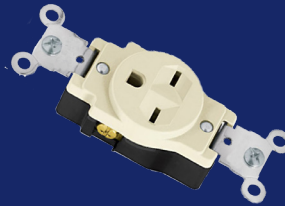

Cód. 8126 20 PZAS

Contacto

Aterrizado sencillo cara de chino mod. U.

Cód. 8117



Cód. 8117 24 PZAS

Contacto

Aterrizado sencillo mod. U.

Cód. 8109



Cód. 8109 40 PZAS

Apagador

De palanca doble mod. U.

Cód. 8103

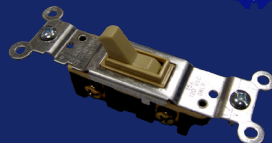

Cód. 8103 240 PZAS

Apagador

De palanca sencillo mod. U.

Cód. 8104



Cód. 8104 40 PZAS

Apagador

De palanca escalera mod. U.

Cód. 8146



Cód. 8146 50 PZAS

Placa

ABS dúplex naranja mod. U.

Escanea el código QR para conocer la ficha técnica e información del producto.

Cód. 8147



Cód. 8147 30 PZAS

Placa

ABS una ventana mod. U.

Cód. 8148

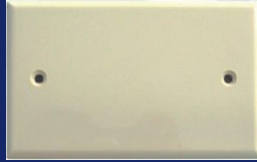

Cód. 8148 50 PZAS

Placa

ABS ciega mod. U.

Cód. 8149

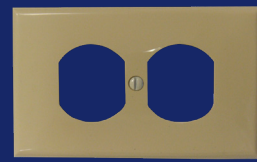

Cód. 8149 100 PZAS

Placa

ABS dúplex mod. U.

Cód. 8150



Cód. 8150 50 PZAS

Placa

ABS de una ventana mod. U.

Cód. 8151



Cód. 8151 100 PZAS

Placa

ABS para palanca mod. U.

Cód. 8152



Cód. 8152 25 PZAS

Placa

ABS piloto mod. U.

Cód. 8153



Cód. 8153 30 PZAS

Placa

De una ventana para intemperie mod. U.

Cód. 8154



Cód. 8154 40 PZAS

Placa

De dos ventanas para intemperie mod. U.

Cód. 8316



Cód. 8316 12 PZAS

Clavija

Plana blanca
125 V/15 A.

Cód. 8375

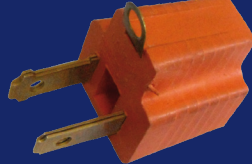

Cód. 8375 48 PZAS

Adaptador

De 3 a 2
120 V/15 A.

Cód. 8370

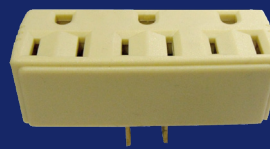

Cód. 8370 120 PZAS

Multicontacto

Triple aterrizado horizontal
120 V/15 A.

Cód. 8325



Cód. 8325 24 PZAS

Contacto

Triple.

Cód. 8371



Cód. 8371 | 12 PZAS

Multicontacto
6 salidas aterrizado
250 V/15 A.

Cód. 8372



Cód. 8372 | 36 PZAS

Multicontacto
Triple tipo bisagra
125 V/10 A.

Cód. 8373



Cód. 8373 | 36 PZAS

Multicontacto
Triple tipo cubo
125 V/10 A.

Cód. 8377

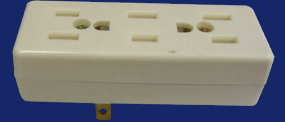

Cód. 8377 | 20 PZAS

Multicontacto
Triple barra vertical
127 V/15 A.

Cód. 8353



Grapa negra curva



Bolsa c/ 100 pzas 6mm

EMP. MASTER

8353 | 50 | 150

Grapa recta



Bolsa c/ 100 pzas

| | |
|-------------|--------|
| 8355 | 2.5 mm |
| 8356 | 5 mm |
| 8357 | 8 mm |
| 8358 | 10 mm |

MASTER

| |
|------------|
| 350 |
| 250 |
| 120 |
| 100 |

Grapa recta



Grapa curva



Bolsa c/ 100 pzas

| | |
|-------------|-------|
| 8346 | 5 mm |
| 8347 | 6 mm |
| 8348 | 7 mm |
| 8349 | 8 mm |
| 8350 | 10 mm |
| 8351 | 12 mm |

MASTER

| |
|------------|
| 250 |
| 150 |
| 140 |
| 100 |
| 70 |
| 50 |

Grapa Curva



Bolsa c/ 50 pzas

| | |
|-------------|-------|
| 8352 | 16 mm |
|-------------|-------|

MASTER

| |
|-----------|
| 40 |
|-----------|

Cód. 8286



Cód. 8286 | 18 PZAS

Portalámparas
Con interruptor cadena.

Cód. 8287



Cód. 8287 | 20 PZAS

Portalámparas
Con doble entrada.

Cód. 8289



Cód. 8289 | 100 PZAS

Portalámparas
Con clavija.

Cód. 8290

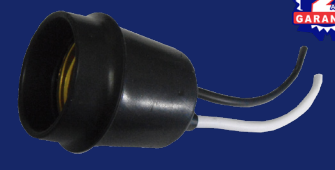

Cód. 8290 | 24 PZAS

Portalámparas
Para exteriores.

Escanea el código QR para conocer la ficha técnica e información del producto.

| Cinchos Blancos | | Cincho blanco | | | MASTER | | | Cinchos Negros | | Cincho negro | | | MASTER | | |
|---|---|---------------|------|--------------|--------|---|--|----------------|------|--------------|-----|--|--------|--|--|
|  |  | 100 pzas | 8330 | 2.5 x 100 mm | 350 |  |  | 100 pzas | 8430 | 2.5 x 100 mm | 350 | | | | |
| | | | 8331 | 2.5 x 150 mm | 250 | | | | 8431 | 2.5 x 150 mm | 250 | | | | |
| | | | 8332 | 3.6 x 150 mm | 180 | | | | 8432 | 3.6 x 150 mm | 180 | | | | |
| | | | 8333 | 3.6 x 200 mm | 150 | | | | 8433 | 3.6 x 200 mm | 150 | | | | |
| | | | 8334 | 3.6 x 250 mm | 110 | | | | 8434 | 3.6 x 250 mm | 110 | | | | |
| | | 50 pzas | 8335 | 4.6 x 200 mm | 200 | 8435 | 4.6 x 200 mm | 200 | | | | | | | |
| | | | 8336 | 4.6 x 300 mm | 150 | 8436 | 4.6 x 300 mm | 150 | | | | | | | |
| | | | 8337 | 4.6 x 250 mm | 170 | 8437 | 4.6 x 250 mm | 170 | | | | | | | |
| | | | 8338 | 4.6 x 350 mm | 140 | 8438 | 4.6 x 350 mm | 140 | | | | | | | |
| | | | 8339 | 4.6 x 400 mm | 100 | 8439 | 4.6 x 400 mm | 100 | | | | | | | |
| | | 50 100 pzas | 8340 | 4.6 x 500 mm | 90 | 8440 | 4.6 x 500 mm | 90 | | | | | | | |
| | | | 8341 | 2.5 x 200 mm | 200 | 8441 | 2.5 x 200 mm | 200 | | | | | | | |
| | | | 8342 | 7.5 x 370 mm | 70 | 8442 | 7.5 x 370 mm | 70 | | | | | | | |

| Cód. 8282 | Cód. 8283 | Cód. 8284 | Cód. 8285 |
|---|---|--|---|
|  |  |  |  |
|  |  |  |  |
| Cód. 8282 100 PZAS | Cód. 8283 20 PZAS | Cód. 8284 18 PZAS | Cód. 8285 18 PZAS |
| Portalámparas Doble contacto con cadena. | Portalámparas Con doble contacto. | Portalámparas Con interruptor de barra. | Portalámparas Con interruptor de llave. |

| Cód. 8291 | Cód. 8294 | Cód. 8295 | Cód. 8296 | Cód. 8312 |
|---|---|---|---|---|
|  |  |  |  |  |
|  |  |  |  |  |
| Cód. 8291 60 PZAS | Cód. 8294 120 PZAS | Cód. 8295 60 PZAS | Cód. 8296 60 PZAS | Cód. 8312 20 PZAS |
| Portalámparas De techo de 4 1/2" de diámetro 250 V/4 A. | Portalámparas De techo ABS y porcelana de 4" 250 V/6 A. | Portalámparas De porcelana con cadena 250V/6 A. | Portalámparas De porcelana con ladrón y cadena. | Clavija Con cuerpo de hule 125 V/15 A. |

| | | | | |
|---|---|--|---|---|
| <p>Cód. 8313</p>   <p>Cód. 8313 20 PZAS</p> <p>Clavija Aterrizada con cuerpo de hule 127 V/15 A.</p> | <p>Cód. 8320</p>   <p>Cód. 8320 20 PZAS</p> <p>Contacto Sencillo con cuerpo metálico 120 V/15 A.</p> | <p>Cód. 8322</p>   <p>Cód. 8322 10 PZAS</p> <p>Contacto Sencillo con cuerpo de hule 125 V/15 A.</p> | <p>Cód. 8280</p>   <p>Cód. 8280 10 PZAS</p> <p>Portalámparas Sencillo.</p> | <p>Cód. 8321</p>   <p>Cód. 8321 20 PZAS</p> <p>Contacto Aterrizado con cuerpo metálico 125 V/15 A.</p> |
|---|---|--|---|---|

| | | | | |
|---|--|---|--|--|
| <p>Cód. 8314</p>   <p>Cód. 8314 10 PZAS</p> <p>Clavija Ovalada de hule 120 V/15 A.</p> | <p>Cód. 8315</p>   <p>Cód. 8315 12 PZAS</p> <p>Clavija Redonda de hule 127 V/15 A.</p> | <p>Cód. 8324</p>   <p>Cód. 8324 12 PZAS</p> <p>Contacto Ovalado de hule 120 V/15 A.</p> | <p>Cód. 8323</p>   <p>Cód. 8323 20 PZAS</p> <p>Contacto Aterrizado con cuerpo de hule 125 V/15 A.</p> | <p>Cód. 8310</p>   <p>Cód. 8310 20 PZAS</p> <p>Clavija Con cuerpo metálico 125 V/15 A.</p> |
|---|--|---|--|--|

| | | | | | | | | | | | | | | | | | | | | | | | | | | | | | | | | | | | | | | |
|--|--|--|--------------------------------|---------------------------|--------------|------------------------------|--------------|-----------------------------|--------------|--------------------------------|--------------|----------------------------|--------------|-------------------------------|--------------|-------------------------|---------------|-------------------------|--------------|---------------------------|---------------|---------------------------|--------------|--------------------------|---------------|--------------------------|--------------|--------------------------|--|--|--------------|----------------------------|--|--|--------------|---------------------------|--|--|
| <p>Cód. 8311</p>   <p>Cód. 8311 20 PZAS</p> <p>Clavija Aterrizada con cuerpo metálico 125 V/15 A.</p> | <p>Mangueras</p>   <p>5105 7.5 m</p> <p>MASTER 9</p> | <p>Macetas</p>   <table border="1"> <tr> <td>3000B</td> <td>Maceta chica color blanco</td> <td>3000T</td> <td>Maceta chica color terracota</td> </tr> <tr> <td>3001B</td> <td>Maceta mediana color blanco</td> <td>3001T</td> <td>Maceta mediana color terracota</td> </tr> <tr> <td>3002B</td> <td>Maceta grande color blanco</td> <td>3002T</td> <td>Maceta grande color terracota</td> </tr> <tr> <td>3000C</td> <td>Maceta chica color café</td> <td>3000VI</td> <td>Maceta chica color vino</td> </tr> <tr> <td>3001C</td> <td>Maceta mediana color café</td> <td>3001VI</td> <td>Maceta mediana color vino</td> </tr> <tr> <td>3002C</td> <td>Maceta grande color café</td> <td>3002VI</td> <td>Maceta grande color vino</td> </tr> <tr> <td>3000V</td> <td>Maceta chica color verde</td> <td></td> <td></td> </tr> <tr> <td>3001V</td> <td>Maceta mediana color verde</td> <td></td> <td></td> </tr> <tr> <td>3002V</td> <td>Maceta grande color verde</td> <td></td> <td></td> </tr> </table> | 3000B | Maceta chica color blanco | 3000T | Maceta chica color terracota | 3001B | Maceta mediana color blanco | 3001T | Maceta mediana color terracota | 3002B | Maceta grande color blanco | 3002T | Maceta grande color terracota | 3000C | Maceta chica color café | 3000VI | Maceta chica color vino | 3001C | Maceta mediana color café | 3001VI | Maceta mediana color vino | 3002C | Maceta grande color café | 3002VI | Maceta grande color vino | 3000V | Maceta chica color verde | | | 3001V | Maceta mediana color verde | | | 3002V | Maceta grande color verde | | |
| 3000B | Maceta chica color blanco | 3000T | Maceta chica color terracota | | | | | | | | | | | | | | | | | | | | | | | | | | | | | | | | | | | |
| 3001B | Maceta mediana color blanco | 3001T | Maceta mediana color terracota | | | | | | | | | | | | | | | | | | | | | | | | | | | | | | | | | | | |
| 3002B | Maceta grande color blanco | 3002T | Maceta grande color terracota | | | | | | | | | | | | | | | | | | | | | | | | | | | | | | | | | | | |
| 3000C | Maceta chica color café | 3000VI | Maceta chica color vino | | | | | | | | | | | | | | | | | | | | | | | | | | | | | | | | | | | |
| 3001C | Maceta mediana color café | 3001VI | Maceta mediana color vino | | | | | | | | | | | | | | | | | | | | | | | | | | | | | | | | | | | |
| 3002C | Maceta grande color café | 3002VI | Maceta grande color vino | | | | | | | | | | | | | | | | | | | | | | | | | | | | | | | | | | | |
| 3000V | Maceta chica color verde | | | | | | | | | | | | | | | | | | | | | | | | | | | | | | | | | | | | | |
| 3001V | Maceta mediana color verde | | | | | | | | | | | | | | | | | | | | | | | | | | | | | | | | | | | | | |
| 3002V | Maceta grande color verde | | | | | | | | | | | | | | | | | | | | | | | | | | | | | | | | | | | | | |

Escanea el código QR para conocer la ficha técnica e información del producto.

**Productos de remate sujetos a disponibilidad,
pregunte a su agente de ventas**

Cód.2433

Cód.4527 $\frac{3}{4}$ "
Cód.4528 1"

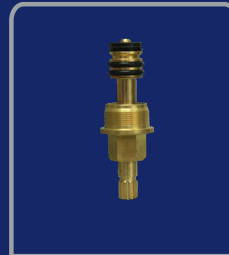
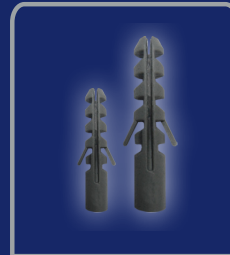
Cód.4541 $\frac{1}{2}$ "
Cód.4542 $\frac{3}{4}$ "

Cód.2431

Cód.8702 $\frac{5}{16}$ "
 100 pzas.

Cód.8123

Cód.7205 $\frac{3}{8}$ " x 8"

Cód.7224
 $\frac{3}{8}$ " x 8"
Cód.7225
 $\frac{1}{4}$ " x $1\frac{1}{2}$ "

Cód.7250
 $\frac{3}{16}$ " x 4"
Cód.7251
 $\frac{1}{4}$ " x 4"

Cód.7252

Cód.7253

Cód.7581 8OZ.
Cód.7582 16OZ.

Cód.7122 $\frac{1}{2}$ "
Cód.7125 $\frac{3}{4}$ "



s/ pistola

Cód.5105 7.5 m.

Cód.8201
Cód.8211
 Luz cálida.

 15 w
 Luz Cálida

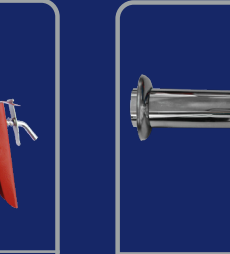
Cód.8203

Cód.7500

Cód.4459

Cód.2811

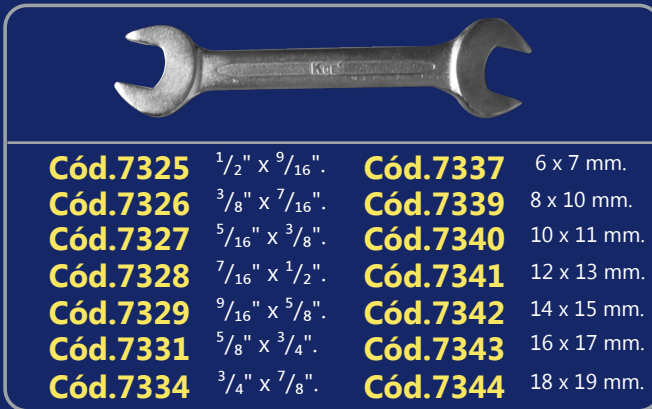
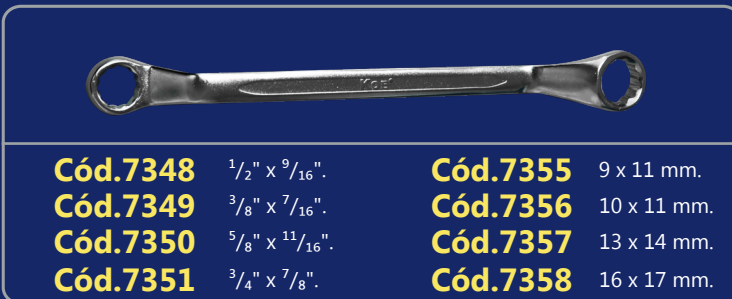
Productos de remate sujetos a disponibilidad, pregunte a su agente de ventas



Escanea el código QR para conocer la ficha técnica e información del producto.

**Productos de remate sujetos a disponibilidad,
pregunte a su agente de ventas**



Cód.2343



Cód.3208



Cód.2692A Verde.
Cód.2693A Amarilla.

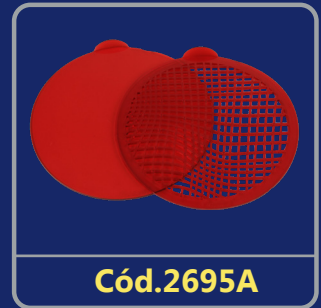

Cód.2695A



Cód.4461



Cód.3601



Cód.73-400 32 mm 3/4".



Cód.70-400 32 mm 3/4".



Cód.68-400 32 mm 3/4".



Cód.71-400 32 mm 3/4".

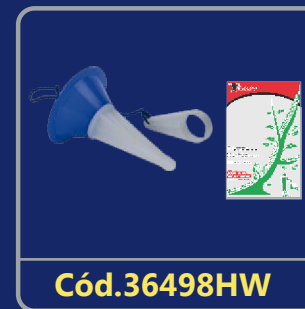

Cód.36498HW



Cód.2423



Cód.0001 10 cm.
Cód.0002 15 cm.



Cód.7076 19 mm.
Cód.7078 25 mm.



Cód.50-001 1/2" x 1/2".
Cód.50-002 3/8" x 1/2".



Cód.50-004 3/8".

Productos de remate sujetos a disponibilidad, pregunte a su agente de ventas

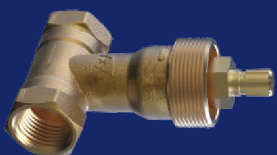

Cód.2454 1/4".



Cód.50-006 3/8" x 1/4".
Cód.50-007 3/8" x 3/8".
Cód.50-008 3/8" x 1/2".
Cód.50-009 1/2" x 1/2".



Cód.50-014 3/8".
Cód.50-017 1/4".



Cód.50-022 1/2".



Cód.50-010 3/8".



Cód.50-011 1/4".
Cód.50-012 3/8".
Cód.50-013 1/2".



Cód.51-006 20 mm x 1/4".
Cód.51-007 20 mm x 3/8".
Cód.51-008 26 mm x 1/2".



Cód.51-009 20 x 20 mm.
Cód.51-010 26 x 26 mm.
Cód.51-011 32 x 32 mm.



Cód.51-012 20 x 20 mm.
Cód.51-013 26 x 26 mm.
Cód.51-014 32 x 32 mm.



Cód.51-002 20 mm x 1/4".
Cód.51-003 20 mm x 3/4".
Cód.51-004 26 mm x 3/4".



Cód.51-015 20 mm x 1/4".



Cód.51-016 16 mm x 1/2".
Cód.51-017 20 mm x 1/2".



Cód.51-018 16 mm x 1/2".
Cód.51-019 20 mm x 1/2".



Cód.51-020 16 x 16 mm.
Cód.51-021 20 x 20 mm.
Cód.51-022 26 x 26 mm.
Cód.51-023 32 x 32 mm.



Cód.51-024 20 x 16 mm.
Cód.51-025 26 x 20 mm.
Cód.51-026 32 x 26 mm.



Cód.51-027 16 mm x 1/2".
Cód.51-028 20 mm x 1/2".
Cód.51-029 20 x 20 mm.

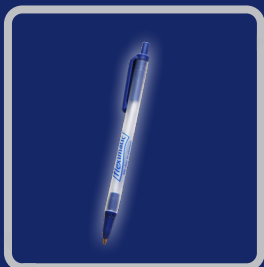

PPR-01-03

Pluma BIC



PIM-06-01

Minicatálogo



PIM-05-01

Catálogo



PPR-06-03

Bolsa ecológica roja

PPR-06-04

Bolsa ecológica azul



PLN-01-01

Lona 112 x 72 cm



PPT-01-03

Póster termoformado



PPT-02-01

Póster



6011

Exhibidor 6011 60 x 60 cm



6000

Exhibidor 6000
120 X 60 cm



6019

Exhibidor de acrílico tipo escalera
p/ mezcladoras
36 x 45 cm



6029

Exhibidor para coladera
instalafácil
16 cm x 16 cm x 22 cm



PPL-02-01

Playera Polo blanca CH



PPL-02-05

Playera Polo azul CH



PPL-02-09

Playera Polo roja CH



PPL-02-17

Playera cuello redondo CH

PPL-02-02

Playera Polo blanca M

PPL-02-06

Playera Polo azul M

PPL-02-10

Playera Polo roja M

PPL-02-18

Playera cuello redondo M

PPL-02-03

Playera Polo blanca G

PPL-02-07

Playera Polo azul G

PPL-02-11

Playera Polo roja G

PPL-02-19

Playera cuello redondo G

PPL-02-04

Playera Polo blanca XG

PPL-02-08

Playera Polo azul XG

PPL-02-12

Playera Polo roja XG

PPL-02-20

Playera cuello redondo XG

Próximamente en la familia Fleximatic

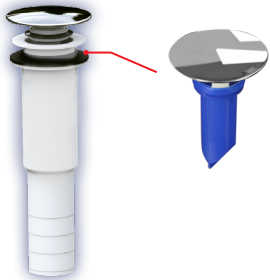

Cód. 2212B

Tubo contra zero fugas para lavabo con membrana anti-olores.

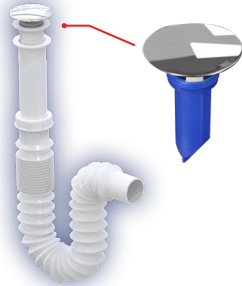

Cód. 2218B

Césped flexible para lavabo tipo "p" con membrana anti-olores.

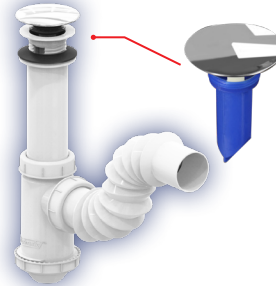

Cód. 2235B

Césped para lavabo flexible con bote chico y con membrana anti-olores.



Cód. 2248A

Coladera universal cuadrada push con membrana anti-olores.



Cód. 2249A

Coladera universal push con membrana anti-olores.



Cód. 2252

Membrana anti-olores para coladera push.



Cód. 2493

Llave de jardín esfera $\frac{1}{4}$ de vuelta de $\frac{1}{2}$ " con inserto POM.

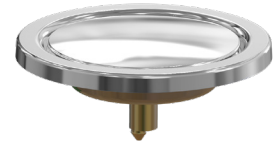

Cód. 2304

Refacción para coladera push circular.

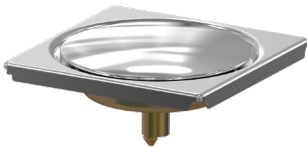

Cód. 2305

Refacción para coladera push cuadrada.



Cód. 2031

Lavadero Maxtor Compacto.



Cód. 2032

Lavadero sin Pileta.

*¡Espera la nueva línea de **accesorios para baño!***



Cód. 2803

Organizador para regadera.



Cód. 2804

Toallero con ventosa



Cód. 2800

Jabonera para baño con ventosa.



Cód. 2801

Porta cepillos con ventosa.



Cód. 2802

Gancho con ventosa.

Atención A Clientes: 800 112 0292**Telemarketing Zona Norte: 800 112 0258****Telemarketing Zona Centro: 800 522 3311****Telemarketing Zona Sur: 800 112 0287****Embarques: 800 112 0272****Conmutador: 800 08 35394**

POLÍTICAS DE SERVICIO

Garantía

Todos los productos Fleximatic gozan de una total garantía contra defectos de fabricación, que podrá hacerse válida a través de su representante o en el área de atención al cliente.

Es muy importante instalar nuestros productos siguiendo los instructivos de instalación impresos al reverso de los empaques. Por esta razón, es obligatorio para el instalador leer, entender y seguir las instrucciones correctamente. La garantía es nula si los componentes son instalados de forma contradictoria a nuestros instructivos.

Aclaraciones y devoluciones.

Para su comodidad contamos con un área de atención al cliente, la cual ponemos a su disposición en el 800 112 02 92 y el correo electrónico: atencionclientes@fleximatic.com.mx, fleximatic@fleximatic.com.mx, para cualquier aclaración.

Pedidos

En Fleximatic todos los pedidos y los clientes son importantes. Para brindarle una mejor atención nuestra política de ventas requiere un mínimo de compra de \$35,000 pesos netos + IVA., todo pedido de importe inferior a este monto, se canalizarán con el distribuidor más cercano de su preferencia.

Fleximatic cubre el 5% del valor del pedido en flete, en caso de sobrepasar este monto, la diferencia correrá por cuenta del cliente y/o el valor del pedido deberá ser mayor para ajustarse al porcentaje indicado.

Ponemos a su disposición nuestras líneas gratuitas 800 y a través de las siguientes direcciones de correo electrónico:

ventasnorte@fleximatic.com.mx,

ventassur@fleximatic.com.mx,

ventascentro@fleximatic.com.mx

ventaslocal@fleximatic.com.mx

Pedidos extranjero: exports@fleximatic.com.mx

Tarifas de precios

Contamos con una lista de precios adicional al catálogo los cuales no incluyen I.V.A. y están sujetos a cambios sin previo aviso.

Condiciones de pago

Al iniciar una relación comercial con Fleximatic, las condiciones de pago de las tres primeras compras son de riguroso contado, depositando directamente a la cuenta antes del envío de la mercancía. Los días de crédito son 30 días a partir de la fecha de facturación.



Tels: 33 3540 1050
800 08 FLEXI
35394

Fleximatic S.A. de C.V.

Camino Real de Colima No.901-14
C.P. 45645 Tlajomulco de Zúñiga,
Jalisco México.

www.fleximatic.com.mx

fleximatic@fleximatic.com.mx

